เอกสารแนบ 3

เอกสารประกอบการปฏิบัติตามมาตรการ
ป้องกันและแก้ไขผลกระทบสิ่งแวดล้อม

แบบ ทส. ๑

แบบบันทึกรายละเอียดของสถิติและข้อมูลซึ่งแสดงผลการทำงานของระบบบำบัดน้ำเสีย
ของแหล่งกำเนิดมลพิษ
ม.ค. 66

แหล่งกำเนิดมลพิษ ตั้งอยู่เลขที่ 18 ถนน พระราม9 แขวง หัวหมาก เขต บางกะปิ จังหวัด กรุงเทพมหานคร 10240 โทรศัพท์ 02-318-5901
นิติบุคคลอาคารชุด เดอะ เมส การ์เดน-พระราม 9 เป็นเจ้าของหรือผู้ครอบครองแหล่งกำเนิดมลพิษ ประกอบกิจการประเภทห้องชุดพักอาศัยเท่านั้น ไม่อนุญาตเลขที่ ไม่มี กทม.6 ออกให้โดยกรมการปกครอง และสิ่งแวดล้อม ไม่มี ซึ่งมีแผนผังแสดงการทำงานของระบบบำบัดน้ำเสีย ดังนี้

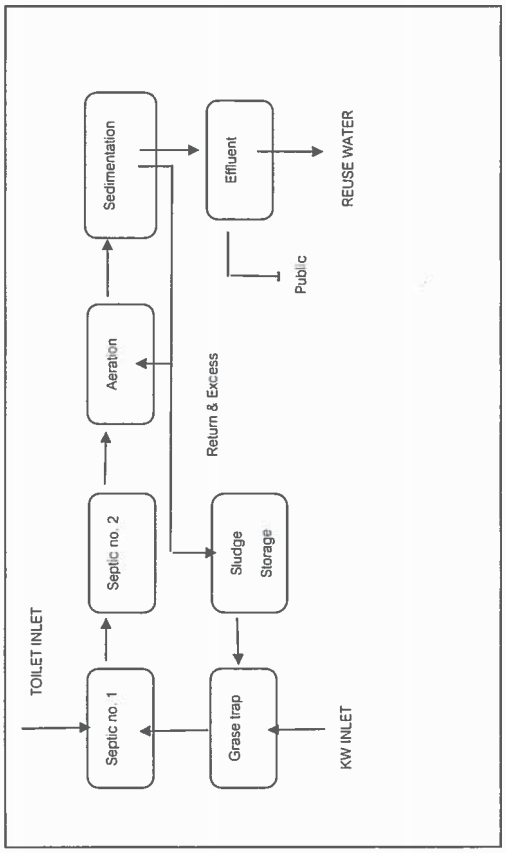

ได้จัดเก็บสถิติและข้อมูลแสดงผลการทำงานของระบบบำบัดน้ำเสียปรากฏตามตาราง ดังนี้

วัน เดือน ปี	สถิติและข้อมูลที่เก็บจากแหล่งกำเนิดมลพิษ														ลายมือชื่อ ผู้บันทึก
	ปริมาณการใช้ไฟฟ้าของระบบบำบัดน้ำเสีย (หน่วย)	ปริมาณน้ำใช้ในทุกกิจกรรมของแหล่งกำเนิดมลพิษ (ลบ.ม.)	ปริมาณน้ำเสียที่เข้าระบบบำบัดน้ำเสีย (ลบ.ม.) X 8.5 %	การระบายน้ำทิ้งจากระบบบำบัดน้ำเสีย (ระบาย/ไม่ระบาย)	ปริมาณสารเคมีหรือสารสกัดชีวภาพที่ใช้ (ชื่อ/ปริมาณ) (ลิตรหรือกิโลกรัม)	การทำงานของระบบบำบัดน้ำเสีย							ปริมาณตะกอนส่วนเกินที่เกิดขึ้นจากระบบบำบัดน้ำเสียที่นำไปกำจัด (ลบ.ม.)	ปัญหาอุปสรรคและแนวทางแก้ไข	
						ระบบบำบัดน้ำเสีย (ปกติ/ผิดปกติ)	เครื่องสูบน้ำ (ปกติ/ผิดปกติ)	เครื่องเติมอากาศ (ปกติ/ผิดปกติ)	เครื่องกวน/ผสมน้ำเสีย (ปกติ/ผิดปกติ)	เครื่องกวน/ผสมสารเคมี (ปกติ/ผิดปกติ)	เครื่องสูบตะกอน (ปกติ/ผิดปกติ)	อื่น ๆ (ระบุ) (ปกติ/ผิดปกติ)			
01/01/66	8	55	46.75	ระบาย	ไม่ใช้	ปกติ	ปกติ	ปกติ	ไม่มี	ไม่มี	ปกติ	ไม่มี	ยังไม่กำจัด	ไม่มี	จักรี
02/01/66	9	42	35.70	ระบาย	ไม่ใช้	ปกติ	ปกติ	ปกติ	ไม่มี	ไม่มี	ปกติ	ไม่มี	ยังไม่กำจัด	ไม่มี	จักรี
03/01/66	9	95	80.75	ระบาย	ไม่ใช้	ปกติ	ปกติ	ปกติ	ไม่มี	ไม่มี	ปกติ	ไม่มี	ยังไม่กำจัด	ไม่มี	จักรี
04/01/66	9	79	67.15	ระบาย	ไม่ใช้	ปกติ	ปกติ	ปกติ	ไม่มี	ไม่มี	ปกติ	ไม่มี	ยังไม่กำจัด	ไม่มี	สุรศักดิ์
05/01/66	9	84	71.40	ระบาย	ไม่ใช้	ปกติ	ปกติ	ปกติ	ไม่มี	ไม่มี	ปกติ	ไม่มี	ยังไม่กำจัด	ไม่มี	ทนงศักดิ์
06/01/66	9	67	56.95	ระบาย	ไม่ใช้	ปกติ	ปกติ	ปกติ	ไม่มี	ไม่มี	ปกติ	ไม่มี	ยังไม่กำจัด	ไม่มี	สุรศักดิ์
07/01/66	9	72	61.20	ระบาย	ไม่ใช้	ปกติ	ปกติ	ปกติ	ไม่มี	ไม่มี	ปกติ	ไม่มี	ยังไม่กำจัด	ไม่มี	จักรี
08/01/66	9	97	82.45	ระบาย	ไม่ใช้	ปกติ	ปกติ	ปกติ	ไม่มี	ไม่มี	ปกติ	ไม่มี	ยังไม่กำจัด	ไม่มี	ธเนศ

วัน เดือน ปี	สถิติและข้อมูลที่เก็บจากแหล่งกำเนิดมลพิษ														ลายมือชื่อ ผู้บันทึก
	ปริมาณการใช้ไฟฟ้าของระบบบำบัดน้ำเสีย (หน่วย)	ปริมาณน้ำใช้ในทุกกิจกรรมของแหล่งกำเนิดมลพิษ (ลบ.ม.)	ปริมาณน้ำเสียที่เข้าระบบบำบัดน้ำเสีย (ลบ.ม.) X 8.5 %	การระบายน้ำทิ้งจากระบบบำบัดน้ำเสีย (ระบาย/ไม่ระบาย)	ปริมาณสารเคมีหรือสารสกัดชีวภาพที่ใช้ (ชื่อ/ปริมาณ) (ลิตรหรือกิโลกรัม)	การทำงานของระบบบำบัดน้ำเสีย							ปริมาณตะกอนส่วนเกินที่เกิดขึ้นจากระบบบำบัดน้ำเสียที่นำไปกำจัด (ลบ.ม.)	ปัญหาอุปสรรคและแนวทางแก้ไข	
						ระบบบำบัดน้ำเสีย (ปกติ/ผิดปกติ)	เครื่องสูบน้ำ (ปกติ/ผิดปกติ)	เครื่องเติมอากาศ (ปกติ/ผิดปกติ)	เครื่องกวน/ผสมน้ำเสีย (ปกติ/ผิดปกติ)	เครื่องกวน/ผสมสารเคมี (ปกติ/ผิดปกติ)	เครื่องสูบตะกอน (ปกติ/ผิดปกติ)	อื่น ๆ (ระบุ) (ปกติ/ผิดปกติ)			
09/01/66	9	87	73.95	ระบาย	ไม่ใช้	ปกติ	ปกติ	ปกติ	ไม่มี	ไม่มี	ปกติ	ไม่มี	ยังไม่กำจัด	ไม่มี	วรพจน์
10/01/66	9	84	71.40	ระบาย	ไม่ใช้	ปกติ	ปกติ	ปกติ	ไม่มี	ไม่มี	ปกติ	ไม่มี	ยังไม่กำจัด	ไม่มี	วรพจน์
11/01/66	8	83	70.55	ระบาย	ไม่ใช้	ปกติ	ปกติ	ปกติ	ไม่มี	ไม่มี	ปกติ	ไม่มี	ยังไม่กำจัด	ไม่มี	ทนงศักดิ์
12/01/66	9	87	73.95	ระบาย	ไม่ใช้	ปกติ	ปกติ	ปกติ	ไม่มี	ไม่มี	ปกติ	ไม่มี	ยังไม่กำจัด	ไม่มี	ทนงศักดิ์
13/01/66	9	86	73.10	ระบาย	ไม่ใช้	ปกติ	ปกติ	ปกติ	ไม่มี	ไม่มี	ปกติ	ไม่มี	ยังไม่กำจัด	ไม่มี	ทนงศักดิ์
14/01/66	9	85	72.25	ระบาย	ไม่ใช้	ปกติ	ปกติ	ปกติ	ไม่มี	ไม่มี	ปกติ	ไม่มี	ยังไม่กำจัด	ไม่มี	อารีเพ็ญ
15/01/66	9	85	72.25	ระบาย	ไม่ใช้	ปกติ	ปกติ	ปกติ	ไม่มี	ไม่มี	ปกติ	ไม่มี	ยังไม่กำจัด	ไม่มี	อารีเพ็ญ
16/01/66	9	75	63.75	ระบาย	ไม่ใช้	ปกติ	ปกติ	ปกติ	ไม่มี	ไม่มี	ปกติ	ไม่มี	ยังไม่กำจัด	ไม่มี	ทนงศักดิ์
17/01/66	9	92	78.20	ระบาย	ไม่ใช้	ปกติ	ปกติ	ปกติ	ไม่มี	ไม่มี	ปกติ	ไม่มี	ยังไม่กำจัด	ไม่มี	ทนงศักดิ์
18/01/66	9	82	69.70	ระบาย	ไม่ใช้	ปกติ	ปกติ	ปกติ	ไม่มี	ไม่มี	ปกติ	ไม่มี	ยังไม่กำจัด	ไม่มี	ชเนศ

วัน เดือน ปี	สถิติและข้อมูลที่เก็บจากแหล่งกำเนิดมลพิษ														ลายมือชื่อ ผู้บันทึก
	ปริมาณการใช้ไฟฟ้าของระบบบำบัดน้ำเสีย (หน่วย)	ปริมาณน้ำใช้ในทุกกิจกรรมของแหล่งกำเนิดมลพิษ (ลบ.ม.)	ปริมาณน้ำเสียที่เข้าระบบบำบัดน้ำเสีย (ลบ.ม.) X 8.5 %	การระบายน้ำทิ้งจากระบบบำบัดน้ำเสีย (ระบาย/ไม่ระบาย)	ปริมาณสารเคมีหรือสารสกัดชีวภาพที่ใช้ (ชื่อ/ปริมาณ) (ลิตรหรือกิโลกรัม)	การทำงานของระบบบำบัดน้ำเสีย							ปริมาณตะกอนส่วนเกินที่เกิดขึ้นจากระบบบำบัดน้ำเสียที่นำไปกำจัด (ลบ.ม.)	ปัญหาอุปสรรคและแนวทางแก้ไข	
						ระบบบำบัดน้ำเสีย (ปกติ/ผิดปกติ)	เครื่องสูบน้ำ (ปกติ/ผิดปกติ)	เครื่องเติมอากาศ (ปกติ/ผิดปกติ)	เครื่องกวน/ผสมน้ำเสีย (ปกติ/ผิดปกติ)	เครื่องกวน/ผสมสารเคมี (ปกติ/ผิดปกติ)	เครื่องสูบตะกอน (ปกติ/ผิดปกติ)	อื่น ๆ (ระบุ) (ปกติ/ผิดปกติ)			
19/01/66	9	87	73.95	ระบาย	ไม่ใช้	ปกติ	ปกติ	ปกติ	ไม่มี	ไม่มี	ปกติ	ไม่มี	ยังไม่กำจัด	ไม่มี	ทนงศักดิ์
20/01/66	9	91	77.35	ระบาย	ไม่ใช้	ปกติ	ไม่มี	ปกติ	ไม่มี	ไม่มี	ปกติ	ไม่มี	ยังไม่กำจัด	ไม่มี	ทนงศักดิ์
21/01/66	8	92	78.20	ระบาย	ไม่ใช้	ปกติ	ปกติ	ปกติ	ไม่มี	ไม่มี	ปกติ	ไม่มี	ยังไม่กำจัด	ไม่มี	ชเนศ
22/01/66	10	75	63.75	ระบาย	ไม่ใช้	ปกติ	ปกติ	ปกติ	ไม่มี	ไม่มี	ปกติ	ไม่มี	ยังไม่กำจัด	ไม่มี	จักรี
23/01/66	9	90	76.50	ระบาย	ไม่ใช้	ปกติ	ปกติ	ปกติ	ไม่มี	ไม่มี	ปกติ	ไม่มี	ยังไม่กำจัด	ไม่มี	จักรี
24/01/66	9	88	74.80	ระบาย	ไม่ใช้	ปกติ	ปกติ	ปกติ	ไม่มี	ไม่มี	ปกติ	ไม่มี	ยังไม่กำจัด	ไม่มี	จักรี
25/01/66	9	59	50.15	ระบาย	ไม่ใช้	ปกติ	ปกติ	ปกติ	ไม่มี	ไม่มี	ปกติ	ไม่มี	ยังไม่กำจัด	ไม่มี	สุรศักดิ์
26/01/66	9	118	100.30	ระบาย	ไม่ใช้	ปกติ	ปกติ	ปกติ	ไม่มี	ไม่มี	ปกติ	ไม่มี	ยังไม่กำจัด	ไม่มี	สุรศักดิ์
27/01/66	8	95	80.75	ระบาย	ไม่ใช้	ปกติ	ปกติ	ปกติ	ไม่มี	ไม่มี	ปกติ	ไม่มี	ยังไม่กำจัด	ไม่มี	สุรศักดิ์
28/01/66	9	92	78.20	ระบาย	ไม่ใช้	ปกติ	ปกติ	ปกติ	ไม่มี	ไม่มี	ปกติ	ไม่มี	ยังไม่กำจัด	ไม่มี	สุรศักดิ์

วัน เดือน ปี	สถิติและข้อมูลที่เก็บจากแหล่งกำเนิดมลพิษ														ลายมือชื่อ ผู้บันทึก
	ปริมาณการใช้ไฟฟ้าของระบบบำบัดน้ำเสีย (หน่วย)	ปริมาณน้ำใช้ในทุกกิจกรรมของแหล่งกำเนิดมลพิษ (ลบ.ม.)	ปริมาณน้ำเสียที่เข้าระบบบำบัดน้ำเสีย (ลบ.ม.) X 8.5 %	การระบายน้ำทิ้งจากระบบบำบัดน้ำเสีย (ระบาย/ไม่ระบาย)	ปริมาณสารเคมีหรือสารสกัดชีวภาพที่ใช้ (ชื่อ/ปริมาณ) (ลิตรหรือกิโลกรัม)	การทำงานของระบบบำบัดน้ำเสีย							ปริมาณตะกอนส่วนเกินที่เกิดขึ้นจากระบบบำบัดน้ำเสียที่นำไปกำจัด (ลบ.ม.)	ปัญหาอุปสรรคและแนวทางแก้ไข	
						ระบบบำบัดน้ำเสีย (ปกติ/ผิดปกติ)	เครื่องสูบน้ำ (ปกติ/ผิดปกติ)	เครื่องเติมอากาศ (ปกติ/ผิดปกติ)	เครื่องกวน/ผสมน้ำเสีย (ปกติ/ผิดปกติ)	เครื่องกวน/ผสมสารเคมี (ปกติ/ผิดปกติ)	เครื่องสูบตะกอน (ปกติ/ผิดปกติ)	อื่น ๆ (ระบุ) (ปกติ/ผิดปกติ)			
29/01/66	9	91	77.35	ระบาย	ไม่ใช้	ปกติ	ปกติ	ปกติ	ไม่มี	ไม่มี	ปกติ	ไม่มี	ยังไม่กำจัด	ไม่มี	สุรศักดิ์
30/01/66	10	90	76.50	ระบาย	ไม่ใช้	ปกติ	ปกติ	ปกติ	ไม่มี	ไม่มี	ปกติ	ไม่มี	ยังไม่กำจัด	ไม่มี	สุรศักดิ์
31/01/66	10	86	73.10	ระบาย	ไม่ใช้	ปกติ	ปกติ	ปกติ	ไม่มี	ไม่มี	ปกติ	ไม่มี	ยังไม่กำจัด	ไม่มี	ธเนศ

หมายเหตุ ๑. ให้กรอกสถิติและข้อมูลเฉพาะในกรณีที่มีสถิติและข้อมูลนั้น ๆ ในแต่ละวัน

๒. ในกรณีระบบบำบัดน้ำเสียที่มีการติดตั้งเครื่องตรวจวัดคุณภาพน้ำทิ้งแบบอัตโนมัติ ให้แนบผลการตรวจวัดคุณภาพน้ำทิ้งทุกวันแยกตามพารามิเตอร์ที่ตรวจวัด และทำการสรุปผลเป็นสถิติและข้อมูลรายเดือน

ขอรับรองว่าการบันทึกสถิติและข้[redacted]ารางข้างต้นถูกต้องทุกประการ

..... [redacted] ..... เจ้าของ หรือผู้ครอบครองแหล่งกำเนิดมลพิษ

(ผู้จัดการนิติบุคคลอาคารชุด เดอะ เบส การ์เดน-พระราม9)

..... [redacted] ..... ผู้ควบคุมระบบบำบัดน้ำเสีย

(หัวหน้าช่างประจำอาคารชุดฯ)

ใบอนุญาตเลขที่ .....

หมดอายุ .....

ออกให้โดย .....

.....

ผู้รับจ้างให้บริการบำบัดน้ำเสีย

(.....)

ใบอนุญาตเลขที่ .....

หมดอายุ .....ออกให้โดย.....

(4) แหล่งรองรับน้ำทิ้ง (ระบุ) ระบายลงสู่ท่อระบายน้ำถนนสาธารณะ

(5) วิธีจัดการตะกอนที่เกิดขึ้นจากระบบบำบัดน้ำเสียและวิธีการกำจัด ไม่ได้กำจัด

3. สรุปผลการทำงานของระบบบำบัดน้ำเสียเป็นรายเดือน

(1) ปริมาณการใช้ไฟฟ้าของระบบบำบัดน้ำเสีย (หน่วย) 278.000 หน่วย

(2) ปริมาณน้ำใช้ในทุกกิจกรรมของแหล่งกำเนิดมลพิษ (ลบ.ม.) 2,591.000 ลบ.ม.

(3) ปริมาณน้ำเสียที่เข้าระบบบำบัดน้ำเสีย (ลบ.ม.) 2,202.350 ลบ.ม.

(4) การระบายน้ำทิ้งจากระบบบำบัดน้ำเสีย [X] ระบายทุกวัน

[ ] ระบายบางวัน (ระบุจำนวนวันที่ระบาย) วัน

[ ] ไม่ระบายเลย

(5) ปริมาณสารเคมี หรือสารสกัดชีวภาพที่ใช้ ปริมาณ หน่วย

1. 0.000 กิโลกรัม

(6) การทำงานของระบบบำบัดน้ำเสีย

ระบบบำบัดน้ำเสีย [X] ปกติ [ ] ผิดปกติ

เครื่องสูบน้ำ [X] ปกติ [ ] ผิดปกติ

ระบบเติมอากาศ [X] ปกติ [ ] ผิดปกติ

เครื่องสูบตะกอน [X] ปกติ [ ] ผิดปกติ

(7) ปริมาณตะกอนส่วนเกินที่เกิดขึ้นจากระบบบำบัดน้ำเสียที่นำไปกำจัด 0.00 กิโลกรัม

(8) ปัญหา อุปสรรค และแนวทางแก้ไข ไม่มี

คำเตือน ๑. เจ้าของหรือผู้ครอบครองแหล่งกำเนิดมลพิษ ผู้ควบคุมระบบบำบัดน้ำเสีย หรือผู้รับจ้างให้บริการบำบัดน้ำเสียผู้ใดไม่จัดเก็บสถิติ ข้อมูล หรือไม่ทำบันทึกหรือรายงานตามมาตรา ๘๐ ต้องระวางโทษจำคุกไม่เกินหนึ่งเดือน หรือปรับไม่เกินหนึ่งหมื่นบาท หรือทั้งจำทั้งปรับตามมาตรา ๑๐๖

๒. ผู้ควบคุมระบบบำบัดน้ำเสียหรือผู้รับจ้างให้บริการบำบัดน้ำเสียผู้ใดทำบันทึกหรือรายงานโดยแสดงข้อความอันเป็นเท็จ ต้องระวางโทษจำคุกไม่เกินหนึ่งปี หรือปรับไม่เกินหนึ่งแสนบาท หรือทั้งจำทั้งปรับตามมาตรา ๑๐๗

รายงานสรุปผลการทำงานของระบบบำบัดน้ำเสีย

ชื่อแหล่งกำเนิดมลพิษ : thebasegardanrama9

แหล่งกำเนิดมลพิษ ตั้งอยู่เลขที่ : 18 หมู่ที่ : ซอย :

ถนน : แขวง/ตำบล : หัวหมาก เขต/ตำบล : เขตบางกะปิ

จังหวัด : กรุงเทพมหานคร โทรศัพท์ : 023185901 โทรสาร :

มี : นาย เป็นเจ้าของหรือผู้ครอบครองแหล่งกำเนิดมลพิษ

ประกอบกิจการประเภท : อาคารชุด

ประเภทย่อย : ประเภท ก ตั้งแต่ 500 ห้องขึ้นไป จำนวนห้อง : 640

สังกัด : เอกชน

ใบอนุญาตเลขที่ (ถ้ามี) : ออกให้โดย : หมดอายุ : วว/ดด/ปปปป

ในการนี้ ขอรายงานสรุปผลการทำงานของระบบบำบัดน้ำเสีย ของแหล่งกำเนิดมลพิษสำหรับ เดือน มกราคม พ.ศ. 2566 ตามที่ได้กำหนดในมาตรา 80 แห่งพระราชบัญญัติส่งเสริมและรักษาคุณภาพสิ่งแวดล้อมแห่งชาติ พ.ศ. 2535 ในฐานะ

ลงชื่อ นายทนงศักดิ์ โทนเอี่ยม เจ้าของหรือผู้ครอบครองแหล่งกำเนิดมลพิษ

ลงชื่อ _____ ผู้ควบคุมระบบบำบัดน้ำเสีย

ใบอนุญาตเลขที่ _____ หมดอายุ _____

ออกให้โดย _____

ลงชื่อ _____ ผู้รับจ้างให้บริการบำบัดน้ำเสีย

ใบอนุญาตเลขที่ _____ หมดอายุ _____

ออกให้โดย _____

2. มูลเกี่ยวกับระบบน้ำเสีย และแหล่งรองรับน้ำทิ้ง

(1) ประเภท / ชนิดของระบบบำบัดน้ำเสีย ความสามารถในการบำบัดน้ำเสีย

1. ระบบบำบัดน้ำเสียแบบแอกทิเวเต็ดสลัดจ์ (Activated Sludge Process) 360.00 ลบ.ม./วัน

(2) การทำงานของระบบบำบัดน้ำเสีย [X] แบบต่อเนื่อง 24 ชั่วโมง/วัน

[ ] แบบไม่ต่อเนื่อง (ระบุ)

(3) อุปกรณ์และเครื่องมือที่ใช้ในระบบบำบัดน้ำเสีย [X] เครื่องสูบน้ำ [X] ระบบเติมอากาศ

[ ] เครื่องกวน/ผสมน้ำเสีย [ ] เครื่องกวน/ผสมสารเคมี

[X] เครื่องสูบตะกอน [ ] อื่นๆ

[ ] อื่นๆ

[ ] อื่นๆ

แบบ ทส. ๑

แบบบันทึกรายละเอียดของสถิติและข้อมูลซึ่งแสดงผลการทำงานของระบบบำบัดน้ำเสีย
ของแหล่งกำเนิดมลพิษ

ก.พ. 66

แหล่งกำเนิดมลพิษ ตั้งอยู่เลขที่ 18 ถนน พระราม9 แขวง หัวหมาก เขต บางกะปิ จังหวัด กรุงเทพมหานคร 10240 โทรศัพท์ 02-318-5901

นิติบุคคลอาคารชุด เดอะ เบส การ์เดน-พระราม 9 เป็นเจ้าของหรือผู้ครอบครองแหล่งกำเนิดมลพิษ ประกอบกิจการประเภทห้องชุดพักอาศัยเท่านั้น ใบอนุญาตเลขที่ ไม่มี กทม.6 ออกให้โดยกรมการปกครอง และสิ่งแวดล้อม ไม่มี ซึ่งมีแผนผังแสดงการทำงานของระบบบำบัดน้ำเสีย ดังนี้

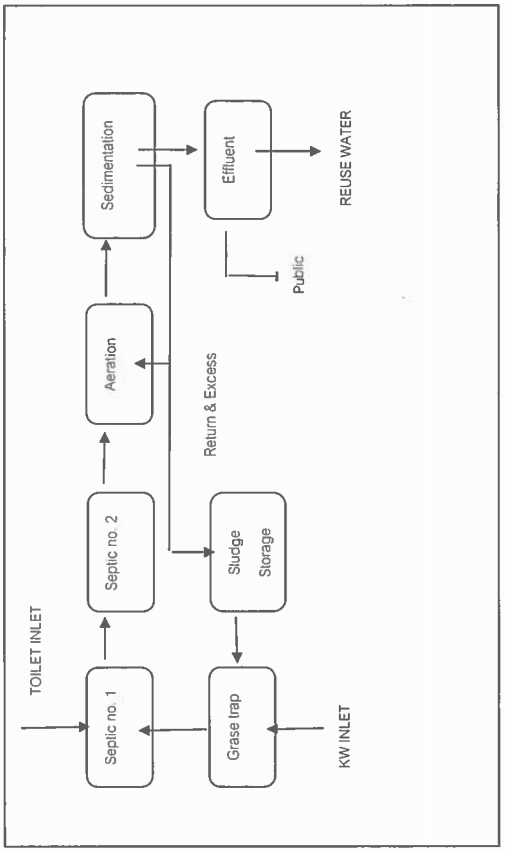

ได้จัดเก็บสถิติและข้อมูลแสดงผลการทำงานของระบบบำบัดน้ำเสียปรากฏตามตาราง ดังนี้

วัน เดือน ปี	สถิติและข้อมูลที่เก็บจากแหล่งกำเนิดมลพิษ														ลายมือชื่อ ผู้บันทึก
	ปริมาณการใช้ไฟฟ้าของระบบบำบัดน้ำเสีย (หน่วย)	ปริมาณน้ำใช้ในทุกกิจกรรมของแหล่งกำเนิดมลพิษ (ลบ.ม.)	ปริมาณน้ำเสียที่เข้าระบบบำบัดน้ำเสีย (ลบ.ม.) X 8.5 %	การระบายน้ำทิ้งจากระบบบำบัดน้ำเสีย (ระบาย/ไม่ระบาย)	ปริมาณสารเคมีหรือสารสกัดชีวภาพที่ใช้ (ชื่อ/ปริมาณ) (ลิตรหรือกิโลกรัม)	การทำงานของระบบบำบัดน้ำเสีย							ปริมาณตะกอนส่วนเกินที่เกิดขึ้นจากระบบบำบัดน้ำเสียที่นำไปกำจัด (ลบ.ม.)	ปัญหาอุปสรรคและแนวทางแก้ไข	
						ระบบบำบัดน้ำเสีย (ปกติ/ผิดปกติ)	เครื่องสูบน้ำ (ปกติ/ผิดปกติ)	เครื่องเติมอากาศ (ปกติ/ผิดปกติ)	เครื่องกวน/ผสมน้ำเสีย (ปกติ/ผิดปกติ)	เครื่องกวน/ผสมสารเคมี (ปกติ/ผิดปกติ)	เครื่องสูบตะกอน (ปกติ/ผิดปกติ)	อื่น ๆ (ระบุ) (ปกติ/ผิดปกติ)			
01/02/66	8	102	86.70	ระบาย	ไม่ใช้	ปกติ	ปกติ	ปกติ	ไม่มี	ไม่มี	ปกติ	ไม่มี	ยังไม่กำจัด	ไม่มี	ทนงศักดิ์
02/02/66	9	92	78.20	ระบาย	ไม่ใช้	ปกติ	ปกติ	ปกติ	ไม่มี	ไม่มี	ปกติ	ไม่มี	ยังไม่กำจัด	ไม่มี	ธเนศ
03/02/66	9	84	71.40	ระบาย	ไม่ใช้	ปกติ	ปกติ	ปกติ	ไม่มี	ไม่มี	ปกติ	ไม่มี	ยังไม่กำจัด	ไม่มี	ธเนศ
04/02/66	8	85	72.25	ระบาย	ไม่ใช้	ปกติ	ปกติ	ปกติ	ไม่มี	ไม่มี	ปกติ	ไม่มี	ยังไม่กำจัด	ไม่มี	ทนงศักดิ์
05/02/66	9	101	85.85	ระบาย	ไม่ใช้	ปกติ	ปกติ	ปกติ	ไม่มี	ไม่มี	ปกติ	ไม่มี	ยังไม่กำจัด	ไม่มี	จักรี
06/02/66	9	87	73.95	ระบาย	ไม่ใช้	ปกติ	ปกติ	ปกติ	ไม่มี	ไม่มี	ปกติ	ไม่มี	ยังไม่กำจัด	ไม่มี	จักรี
07/02/66	9	106	90.10	ระบาย	ไม่ใช้	ปกติ	ปกติ	ปกติ	ไม่มี	ไม่มี	ปกติ	ไม่มี	ยังไม่กำจัด	ไม่มี	ธเนศ
08/02/66	9	97	82.45	ระบาย	ไม่ใช้	ปกติ	ปกติ	ปกติ	ไม่มี	ไม่มี	ปกติ	ไม่มี	ยังไม่กำจัด	ไม่มี	สุรศักดิ์

วัน เดือน ปี	สถิติและข้อมูลที่เก็บจากแหล่งกำเนิดมลพิษ														ลายมือชื่อ ผู้บันทึก
	ปริมาณการใช้ไฟฟ้าของระบบบำบัดน้ำเสีย (หน่วย)	ปริมาณน้ำใช้ในทุกกิจกรรมของแหล่งกำเนิดมลพิษ (ลบ.ม.)	ปริมาณน้ำเสียที่เข้าระบบบำบัดน้ำเสีย (ลบ.ม.) X 8.5 %	การระบายน้ำทิ้งจากระบบบำบัดน้ำเสีย (ระบาย/ไม่ระบาย)	ปริมาณสารเคมีหรือสารสกัดชีวภาพที่ใช้ (ชื่อ/ปริมาณ) (ลิตรหรือกิโลกรัม)	การทำงานของระบบบำบัดน้ำเสีย							ปริมาณตะกอนส่วนเกินที่เกิดขึ้นจากระบบบำบัดน้ำเสียที่นำไปกำจัด (ลบ.ม.)	ปัญหาอุปสรรคและแนวทางแก้ไข	
						ระบบบำบัดน้ำเสีย (ปกติ/ผิดปกติ)	เครื่องสูบน้ำ (ปกติ/ผิดปกติ)	เครื่องเติมอากาศ (ปกติ/ผิดปกติ)	เครื่องกวน/ผสมน้ำเสีย (ปกติ/ผิดปกติ)	เครื่องกวน/ผสมสารเคมี (ปกติ/ผิดปกติ)	เครื่องสูบตะกอน (ปกติ/ผิดปกติ)	อื่น ๆ (ระบุ) (ปกติ/ผิดปกติ)			
09/02/66	9	89	75.65	ระบาย	ไม่ใช้	ปกติ	ปกติ	ปกติ	ไม่มี	ไม่มี	ปกติ	ไม่มี	ยังไม่กำจัด	ไม่มี	สุรศักดิ์
10/02/66	9	82	69.70	ระบาย	ไม่ใช้	ปกติ	ปกติ	ปกติ	ไม่มี	ไม่มี	ปกติ	ไม่มี	ยังไม่กำจัด	ไม่มี	อารีเพ็ญ
11/02/66	9	102	86.70	ระบาย	ไม่ใช้	ปกติ	ปกติ	ปกติ	ไม่มี	ไม่มี	ปกติ	ไม่มี	ยังไม่กำจัด	ไม่มี	จักรี
12/02/66	8	81	68.85	ระบาย	ไม่ใช้	ปกติ	ปกติ	ปกติ	ไม่มี	ไม่มี	ปกติ	ไม่มี	ยังไม่กำจัด	ไม่มี	ธเนศ
13/02/66	9	106	90.10	ระบาย	ไม่ใช้	ปกติ	ปกติ	ปกติ	ไม่มี	ไม่มี	ปกติ	ไม่มี	ยังไม่กำจัด	ไม่มี	ธเนศ
14/02/66	9	91	77.35	ระบาย	ไม่ใช้	ปกติ	ปกติ	ปกติ	ไม่มี	ไม่มี	ปกติ	ไม่มี	ยังไม่กำจัด	ไม่มี	สุรศักดิ์
15/02/66	9	93	79.05	ระบาย	ไม่ใช้	ปกติ	ปกติ	ปกติ	ไม่มี	ไม่มี	ปกติ	ไม่มี	ยังไม่กำจัด	ไม่มี	สุรศักดิ์
16/02/66	9	77	65.45	ระบาย	ไม่ใช้	ปกติ	ปกติ	ปกติ	ไม่มี	ไม่มี	ปกติ	ไม่มี	ยังไม่กำจัด	ไม่มี	ธเนศ
17/02/66	9	98	83.30	ระบาย	ไม่ใช้	ปกติ	ปกติ	ปกติ	ไม่มี	ไม่มี	ปกติ	ไม่มี	ยังไม่กำจัด	ไม่มี	ธเนศ
18/02/66	9	93	79.05	ระบาย	ไม่ใช้	ปกติ	ปกติ	ปกติ	ไม่มี	ไม่มี	ปกติ	ไม่มี	ยังไม่กำจัด	ไม่มี	ธเนศ

วัน เดือน ปี	สถิติและข้อมูลที่เก็บจากแหล่งกำเนิดมลพิษ														ลายมือชื่อ ผู้บันทึก
	ปริมาณการใช้ไฟฟ้าของระบบบำบัดน้ำเสีย (หน่วย)	ปริมาณน้ำใช้ในทุกกิจกรรมของแหล่งกำเนิดมลพิษ (ลบ.ม.)	ปริมาณน้ำเสียที่เข้าระบบบำบัดน้ำเสีย (ลบ.ม.) X 8.5 %	การระบายน้ำทิ้งจากระบบบำบัดน้ำเสีย (ระบาย/ไม่ระบาย)	ปริมาณสารเคมีหรือสารสกัดชีวภาพที่ใช้ (ชื่อ/ปริมาณ) (ลิตรหรือกิโลกรัม)	การทำงานของระบบบำบัดน้ำเสีย							ปริมาณตะกอนส่วนเกินที่เกิดขึ้นจากระบบบำบัดน้ำเสียที่นำไปกำจัด (ลบ.ม.)	ปัญหาอุปสรรคและแนวทางแก้ไข	
						ระบบบำบัดน้ำเสีย (ปกติ/ผิดปกติ)	เครื่องสูบน้ำ (ปกติ/ผิดปกติ)	เครื่องเติมอากาศ (ปกติ/ผิดปกติ)	เครื่องกวน/ผสมน้ำเสีย (ปกติ/ผิดปกติ)	เครื่องกวน/ผสมสารเคมี (ปกติ/ผิดปกติ)	เครื่องสูบตะกอน (ปกติ/ผิดปกติ)	อื่น ๆ (ระบุ) (ปกติ/ผิดปกติ)			
19/02/66	9	61	51.85	ระบาย	ไม่ใช้	ปกติ	ปกติ	ปกติ	ไม่มี	ไม่มี	ปกติ	ไม่มี	ยังไม่กำจัด	ไม่มี	จักรี
20/02/66	8	87	73.95	ระบาย	ไม่ใช้	ปกติ	ไม่มี	ปกติ	ไม่มี	ไม่มี	ปกติ	ไม่มี	ยังไม่กำจัด	ไม่มี	จักรี
21/02/66	9	87	73.95	ระบาย	ไม่ใช้	ปกติ	ปกติ	ปกติ	ไม่มี	ไม่มี	ปกติ	ไม่มี	ยังไม่กำจัด	ไม่มี	ทนงศักดิ์
22/02/66	9	89	75.65	ระบาย	ไม่ใช้	ปกติ	ปกติ	ปกติ	ไม่มี	ไม่มี	ปกติ	ไม่มี	ยังไม่กำจัด	ไม่มี	ธเนศ
23/02/66	9	93	79.05	ระบาย	ไม่ใช้	ปกติ	ปกติ	ปกติ	ไม่มี	ไม่มี	ปกติ	ไม่มี	ยังไม่กำจัด	ไม่มี	ทนงศักดิ์
24/02/66	9	88	74.80	ระบาย	ไม่ใช้	ปกติ	ปกติ	ปกติ	ไม่มี	ไม่มี	ปกติ	ไม่มี	ยังไม่กำจัด	ไม่มี	อารีเพ็ญ
25/02/66	9	86	73.10	ระบาย	ไม่ใช้	ปกติ	ปกติ	ปกติ	ไม่มี	ไม่มี	ปกติ	ไม่มี	ยังไม่กำจัด	ไม่มี	อารีเพ็ญ
26/02/66	8	95	80.75	ระบาย	ไม่ใช้	ปกติ	ปกติ	ปกติ	ไม่มี	ไม่มี	ปกติ	ไม่มี	ยังไม่กำจัด	ไม่มี	อารีเพ็ญ
27/02/66	8	78	66.30	ระบาย	ไม่ใช้	ปกติ	ปกติ	ปกติ	ไม่มี	ไม่มี	ปกติ	ไม่มี	ยังไม่กำจัด	ไม่มี	วรพจน์
28/02/66	10	111	94.35	ระบาย	ไม่ใช้	ปกติ	ปกติ	ปกติ	ไม่มี	ไม่มี	ปกติ	ไม่มี	ยังไม่กำจัด	ไม่มี	ธเนศ

รายงานสรุปผลการทำงานของระบบบำบัดน้ำเสีย

ชื่อแหล่งกำเนิดมลพิษ : thebasegardanrama9

แหล่งกำเนิดมลพิษ ตั้งอยู่เลขที่ : 18 หมู่ที่ : ซอย :

ถนน : แขวง/ตำบล : หัวหมาก เขต/ตำบล : เขตบางกะปิ

จังหวัด : กรุงเทพมหานคร โทรศัพท์ : 023185901 โทรสาร :

มี : นาย เป็นเจ้าของหรือผู้ครอบครองแหล่งกำเนิดมลพิษ

ประกอบกิจการประเภท : อาคารชุด

ประเภทย่อย : ประเภท ก ตั้งแต่ 500 ห้องขึ้นไป จำนวนห้อง : 640

สังกัด : เอกชน

ใบอนุญาตเลขที่ (ถ้ามี) : ออกให้โดย : หมดอายุ : วว/ดด/ปปปป

ในการนี้ ขอรายงานสรุปผลการทำงานของระบบบำบัดน้ำเสีย ของแหล่งกำเนิดมลพิษสำหรับ เดือน กุมภาพันธ์ พ.ศ. 2566 ตามที่ได้กำหนดในมาตรา 80 แห่งพระราชบัญญัติส่งเสริมและรักษาคุณภาพสิ่งแวดล้อมแห่งชาติ พ.ศ. 2535 ในฐานะ

ลงชื่อ นาย ธเนศ โชติทองหลาง เจ้าของหรือผู้ครอบครองแหล่งกำเนิดมลพิษ

ลงชื่อ _____ ผู้ควบคุมระบบบำบัดน้ำเสีย

ใบอนุญาตเลขที่ _____ หมดอายุ _____

ออกให้โดย _____

ลงชื่อ _____ ผู้รับจ้างให้บริการบำบัดน้ำเสีย

ใบอนุญาตเลขที่ _____ หมดอายุ _____

ออกให้โดย _____

2. ข้อมูลเกี่ยวกับระบบน้ำเสีย และแหล่งรองรับน้ำทิ้ง

(1) ประเภท / ชนิดของระบบบำบัดน้ำเสีย ความสามารถในการบำบัดน้ำเสีย

1. ระบบบำบัดน้ำเสียแบบแอกทิเวเต็ดสลัดจ์ (Activated Sludge Process) 360.00 ลบ.ม./วัน

(2) การทำงานของระบบบำบัดน้ำเสีย [X] แบบต่อเนื่อง 24 ชั่วโมง/วัน

[ ] แบบไม่ต่อเนื่อง (ระบุ)

(3) อุปกรณ์และเครื่องมือที่ใช้ในระบบบำบัดน้ำเสีย [X] เครื่องสูบน้ำ [X] ระบบเติมอากาศ

[ ] เครื่องกวน/ผสมน้ำเสีย [ ] เครื่องกวน/ผสมสารเคมี

[X] เครื่องสูบตะกอน [ ] อื่นๆ

[ ] อื่นๆ

[ ] อื่นๆ

หมายเหตุ ๑. ให้กรอกข้อมูลในกรณีที่ยื่นคำขอใบอนุญาตใหม่ ๑ ปีต่อครั้ง

๒. ให้กรอกข้อมูลในกรณีที่ยื่นคำขอต่ออายุใบอนุญาตทุกปี

๓. ให้ผู้ขอรับใบอนุญาตรายงานผลการทำงานของระบบบำบัดน้ำเสียทุกเดือน เพื่อนำส่งเจ้าพนักงานท้องถิ่นภายในวันที่ ๑๐ ของเดือนถัดไป

ตอบรับจากการยื่นคำขอใบอนุญาตบำบัดน้ำเสียของผู้ประกอบกิจการ

[redacted]

(นายธนศ โชติทองหลาง)

ผู้ประกอบกิจการ

ใบอนุญาตเลขที่ .....

หมดอายุ .....

ออกให้โดย .....

ผู้รับจ้างให้บริการบำบัดน้ำเสีย

(.....)

ใบอนุญาตเลขที่ .....

หมดอายุ .....

ออกให้โดย.....

แบบ ทส. ๑

แบบบันทึกรายละเอียดของสถิติและข้อมูลซึ่งแสดงผลการทำงานของระบบบำบัดน้ำเสีย
ของแหล่งกำเนิดมลพิษ
มี.ค. 66

แหล่งกำเนิดมลพิษ ตั้งอยู่เลขที่ 18 ถนน พระราม9 แขวง หัวหมาก เขต บางกะปิ จังหวัด กรุงเทพมหานคร 10240 โทรศัพท์ 02-318-5901

นิติบุคคลอาคารชุด เดอะ เบส การ์เดน-พระราม 9 เป็นเจ้าของหรือผู้ครอบครองแหล่งกำเนิดมลพิษ ประกอบกิจการประเภทห้องชุดพักอาศัยเท่านั้น ใบอนุญาตเลขที่ ไม่มี กทม.6 ออกให้โดยกรมการปรกครอง และสิ่งแวดล้อม ไม่มี ซึ่งมีแผนผังแสดงการทำงานของระบบบำบัดน้ำเสีย ดังนี้

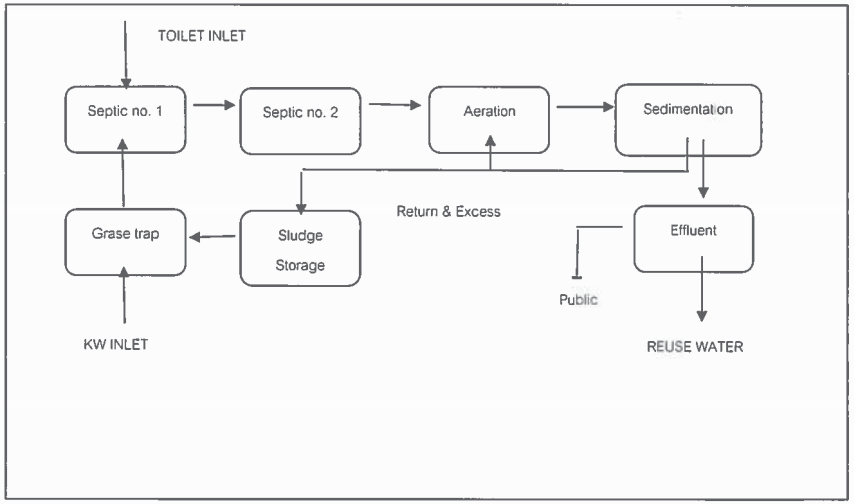

(4) แหล่งรองรับน้ำทิ้ง (ระบุ) ระบายลงสู่ท่อระบายน้ำถนนสาธารณะ

(5) วิธีจัดการตะกอนที่เกิดขึ้นจากระบบบำบัดน้ำเสียและวิธีการกำจัด ไม่ได้กำจัด

3. สรุปผลการทำงานของระบบบำบัดน้ำเสียเป็นรายเดือน

(1) ปริมาณการใช้ไฟฟ้าของระบบบำบัดน้ำเสีย (หน่วย) 247.000 หน่วย

(2) ปริมาณน้ำใช้ในทุกกิจกรรมของแหล่งกำเนิดมลพิษ (ลบ.ม.) 2,141.000 ลบ.ม.

(3) ปริมาณน้ำเสียที่เข้าระบบบำบัดน้ำเสีย (ลบ.ม.) 2,159.850 ลบ.ม.

(4) การระบายน้ำทิ้งจากระบบบำบัดน้ำเสีย [X] ระบายทุกวัน

[ ] ระบายบางวัน (ระบุจำนวนวันที่ระบาย) วัน

[ ] ไม่ระบายเลย

(5) ปริมาณสารเคมี หรือสารสกัดชีวภาพที่ใช้ ปริมาณ หน่วย

1. - 0.000 กิโลกรัม

(6) การทำงานของระบบบำบัดน้ำเสีย

ระบบบำบัดน้ำเสีย	[X] ปกติ	[ ] ผิดปกติ
เครื่องสูบน้ำ	[X] ปกติ	[ ] ผิดปกติ
ระบบเติมอากาศ	[X] ปกติ	[ ] ผิดปกติ
เครื่องสูบตะกอน	[X] ปกติ	[ ] ผิดปกติ

(7) ปริมาณตะกอนส่วนเกินที่เกิดขึ้นจากระบบบำบัดน้ำเสียที่นำไปกำจัด 0.00 กิโลกรัม

(8) ปัญหา อุปสรรค และแนวทางแก้ไข ไม่มี

คำเตือน ๑. เจ้าของหรือผู้ครอบครองแหล่งกำเนิดมลพิษ ผู้ควบคุมระบบบำบัดน้ำเสีย หรือผู้รับจ้างให้บริการบำบัดน้ำเสียผู้ใดไม่จัดเก็บสถิติ ข้อมูล หรือไม่ทำบันทึกหรือรายงานตามมาตรา ๘๐ ต้องระวางโทษจำคุกไม่เกินหนึ่งเดือน หรือปรับไม่เกินหนึ่งหมื่นบาท หรือทั้งจำทั้งปรับตามมาตรา ๑๐๖

๒. ผู้ควบคุมระบบบำบัดน้ำเสียหรือผู้รับจ้างให้บริการบำบัดน้ำเสียผู้ใดทำบันทึกหรือรายงานโดยแสดงข้อความอันเป็นเท็จ ต้องระวางโทษจำคุกไม่เกินหนึ่งปี หรือปรับไม่เกินหนึ่งแสนบาท หรือทั้งจำทั้งปรับตามมาตรา ๑๐๗

ได้จัดเก็บสถิติและข้อมูลแสดงผลการทำงานของระบบบำบัดน้ำเสียปรากฏตามตาราง ดังนี้

วัน เดือน ปี	สถิติและข้อมูลที่เก็บจากแหล่งกำเนิดมลพิษ														ลายมือชื่อ ผู้บันทึก
	ปริมาณการใช้ไฟฟ้าของระบบบำบัดน้ำเสีย (หน่วย)	ปริมาณน้ำใช้ในทุกกิจกรรมของแหล่งกำเนิดมลพิษ (ลบ.ม.)	ปริมาณน้ำเสียที่เข้าระบบบำบัดน้ำเสีย (ลบ.ม.) X 8.5 %	การระบายน้ำทิ้งจากระบบบำบัดน้ำเสีย (ระบาย/ไม่ระบาย)	ปริมาณสารเคมีหรือสารสกัดชีวภาพที่ใช้ (ชื่อ/ปริมาณ) (ลิตรหรือกิโลกรัม)	การทำงานของระบบบำบัดน้ำเสีย							ปริมาณตะกอนส่วนเกินที่เกิดขึ้นจากระบบบำบัดน้ำเสียที่นำไปกำจัด (ลบ.ม.)	ปัญหาอุปสรรคและแนวทางแก้ไข	
						ระบบบำบัดน้ำเสีย (ปกติ/ผิดปกติ)	เครื่องสูบน้ำ (ปกติ/ผิดปกติ)	เครื่องเติมอากาศ (ปกติ/ผิดปกติ)	เครื่องกวน/ผสมน้ำเสีย (ปกติ/ผิดปกติ)	เครื่องกวน/ผสมสารเคมี (ปกติ/ผิดปกติ)	เครื่องสูบตะกอน (ปกติ/ผิดปกติ)	อื่น ๆ (ระบุ) (ปกติ/ผิดปกติ)			
01/03/66	9	81	68.85	ระบาย	ไม่ใช้	ปกติ	ปกติ	ปกติ	ไม่มี	ไม่มี	ปกติ	ไม่มี	ยังไม่กำจัด	ไม่มี	สุรศักดิ์
02/03/66	9	89	75.65	ระบาย	ไม่ใช้	ปกติ	ปกติ	ปกติ	ไม่มี	ไม่มี	ปกติ	ไม่มี	ยังไม่กำจัด	ไม่มี	ธเนศ
03/03/66	9	100	85.00	ระบาย	ไม่ใช้	ปกติ	ปกติ	ปกติ	ไม่มี	ไม่มี	ปกติ	ไม่มี	ยังไม่กำจัด	ไม่มี	ธเนศ
04/03/66	9	97	82.45	ระบาย	ไม่ใช้	ปกติ	ปกติ	ปกติ	ไม่มี	ไม่มี	ปกติ	ไม่มี	ยังไม่กำจัด	ไม่มี	ธเนศ
05/03/66	9	82	69.70	ระบาย	ไม่ใช้	ปกติ	ปกติ	ปกติ	ไม่มี	ไม่มี	ปกติ	ไม่มี	ยังไม่กำจัด	ไม่มี	วรพจน์
06/03/66	9	104	88.40	ระบาย	ไม่ใช้	ปกติ	ปกติ	ปกติ	ไม่มี	ไม่มี	ปกติ	ไม่มี	ยังไม่กำจัด	ไม่มี	วรพจน์
07/03/66	9	94	79.90	ระบาย	ไม่ใช้	ปกติ	ปกติ	ปกติ	ไม่มี	ไม่มี	ปกติ	ไม่มี	ยังไม่กำจัด	ไม่มี	ธเนศ
08/03/66	9	72	61.20	ระบาย	ไม่ใช้	ปกติ	ปกติ	ปกติ	ไม่มี	ไม่มี	ปกติ	ไม่มี	ยังไม่กำจัด	ไม่มี	จักรี

วัน เดือน ปี	สถิติและข้อมูลที่เก็บจากแหล่งกำเนิดมลพิษ														ลายมือชื่อ ผู้บันทึก
	ปริมาณการใช้ไฟฟ้าของระบบบำบัดน้ำเสีย (หน่วย)	ปริมาณน้ำใช้ในทุกกิจกรรมของแหล่งกำเนิดมลพิษ (ลบ.ม.)	ปริมาณน้ำเสียที่เข้าระบบบำบัดน้ำเสีย (ลบ.ม.) X 8.5 %	การระบายน้ำทิ้งจากระบบบำบัดน้ำเสีย (ระบาย/ไม่ระบาย)	ปริมาณสารเคมีหรือสารสกัดชีวภาพที่ใช้ (ชื่อ/ปริมาณ) (ลิตรหรือกิโลกรัม)	การทำงานของระบบบำบัดน้ำเสีย							ปริมาณตะกอนส่วนเกินที่เกิดขึ้นจากระบบบำบัดน้ำเสียที่นำไปกำจัด (ลบ.ม.)	ปัญหาอุปสรรคและแนวทางแก้ไข	
						ระบบบำบัดน้ำเสีย (ปกติ/ผิดปกติ)	เครื่องสูบน้ำ (ปกติ/ผิดปกติ)	เครื่องเติมอากาศ (ปกติ/ผิดปกติ)	เครื่องกวน/ผสมน้ำเสีย (ปกติ/ผิดปกติ)	เครื่องกวน/ผสมสารเคมี (ปกติ/ผิดปกติ)	เครื่องสูบตะกอน (ปกติ/ผิดปกติ)	อื่น ๆ (ระบุ) (ปกติ/ผิดปกติ)			
09/03/66	9	94	79.90	ระบาย	ไม่ใช้	ปกติ	ปกติ	ปกติ	ไม่มี	ไม่มี	ปกติ	ไม่มี	ยังไม่กำจัด	ไม่มี	ธเนศ
10/03/66	9	88	74.80	ระบาย	ไม่ใช้	ปกติ	ปกติ	ปกติ	ไม่มี	ไม่มี	ปกติ	ไม่มี	ยังไม่กำจัด	ไม่มี	สุรศักดิ์
11/03/66	9	91	77.35	ระบาย	ไม่ใช้	ปกติ	ปกติ	ปกติ	ไม่มี	ไม่มี	ปกติ	ไม่มี	ยังไม่กำจัด	ไม่มี	สุรศักดิ์
12/03/66	9	84	71.40	ระบาย	ไม่ใช้	ปกติ	ปกติ	ปกติ	ไม่มี	ไม่มี	ปกติ	ไม่มี	ยังไม่กำจัด	ไม่มี	ธเนศ
13/03/66	9	84	71.40	ระบาย	ไม่ใช้	ปกติ	ปกติ	ปกติ	ไม่มี	ไม่มี	ปกติ	ไม่มี	ยังไม่กำจัด	ไม่มี	สุรศักดิ์
14/03/66	9	83	70.55	ระบาย	ไม่ใช้	ปกติ	ปกติ	ปกติ	ไม่มี	ไม่มี	ปกติ	ไม่มี	ยังไม่กำจัด	ไม่มี	ธเนศ
15/03/66	8	87	73.95	ระบาย	ไม่ใช้	ปกติ	ปกติ	ปกติ	ไม่มี	ไม่มี	ปกติ	ไม่มี	ยังไม่กำจัด	ไม่มี	สุรศักดิ์
16/03/66	9	84	71.40	ระบาย	ไม่ใช้	ปกติ	ปกติ	ปกติ	ไม่มี	ไม่มี	ปกติ	ไม่มี	ยังไม่กำจัด	ไม่มี	ธเนศ
17/03/66	9	86	73.10	ระบาย	ไม่ใช้	ปกติ	ปกติ	ปกติ	ไม่มี	ไม่มี	ปกติ	ไม่มี	ยังไม่กำจัด	ไม่มี	ทนงศักดิ์
18/03/66	9	84	71.40	ระบาย	ไม่ใช้	ปกติ	ปกติ	ปกติ	ไม่มี	ไม่มี	ปกติ	ไม่มี	ยังไม่กำจัด	ไม่มี	ธเนศ

วัน เดือน ปี	สถิติและข้อมูลที่เก็บจากแหล่งกำเนิดมลพิษ														ลายมือชื่อ ผู้บันทึก
	ปริมาณการใช้ไฟฟ้าของระบบบำบัดน้ำเสีย (หน่วย)	ปริมาณน้ำใช้ในทุกกิจกรรมของแหล่งกำเนิดมลพิษ (ลบ.ม.)	ปริมาณน้ำเสียที่เข้าระบบบำบัดน้ำเสีย (ลบ.ม.) X 8.5 %	การระบายน้ำทิ้งจากระบบบำบัดน้ำเสีย (ระบาย/ไม่ระบาย)	ปริมาณสารเคมีหรือสารสกัดชีวภาพที่ใช้ (ชื่อ/ปริมาณ) (ลิตรหรือกิโลกรัม)	การทำงานของระบบบำบัดน้ำเสีย							ปริมาณตะกอนส่วนเกินที่เกิดขึ้นจากระบบบำบัดน้ำเสียที่นำไปกำจัด (ลบ.ม.)	ปัญหาอุปสรรคและแนวทางแก้ไข	
						ระบบบำบัดน้ำเสีย (ปกติ/ผิดปกติ)	เครื่องสูบน้ำ (ปกติ/ผิดปกติ)	เครื่องเติมอากาศ (ปกติ/ผิดปกติ)	เครื่องกวน/ผสมน้ำเสีย (ปกติ/ผิดปกติ)	เครื่องกวน/ผสมสารเคมี (ปกติ/ผิดปกติ)	เครื่องสูบตะกอน (ปกติ/ผิดปกติ)	อื่น ๆ (ระบุ) (ปกติ/ผิดปกติ)			
19/03/66	9	101	85.85	ระบาย	ไม่ใช้	ปกติ	ปกติ	ปกติ	ไม่มี	ไม่มี	ปกติ	ไม่มี	ยังไม่กำจัด	ไม่มี	วรพจน์
20/03/66	9	84	71.40	ระบาย	ไม่ใช้	ปกติ	ไม่มี	ปกติ	ไม่มี	ไม่มี	ปกติ	ไม่มี	ยังไม่กำจัด	ไม่มี	จักรี
21/03/66	9	86	73.10	ระบาย	ไม่ใช้	ปกติ	ปกติ	ปกติ	ไม่มี	ไม่มี	ปกติ	ไม่มี	ยังไม่กำจัด	ไม่มี	ทนงศักดิ์
22/03/66	9	96	81.60	ระบาย	ไม่ใช้	ปกติ	ปกติ	ปกติ	ไม่มี	ไม่มี	ปกติ	ไม่มี	ยังไม่กำจัด	ไม่มี	ทนงศักดิ์
23/03/66	9	102	86.70	ระบาย	ไม่ใช้	ปกติ	ปกติ	ปกติ	ไม่มี	ไม่มี	ปกติ	ไม่มี	ยังไม่กำจัด	ไม่มี	ทนงศักดิ์
24/03/66	8	84	71.40	ระบาย	ไม่ใช้	ปกติ	ปกติ	ปกติ	ไม่มี	ไม่มี	ปกติ	ไม่มี	ยังไม่กำจัด	ไม่มี	ธเนศ
25/03/66	9	102	86.70	ระบาย	ไม่ใช้	ปกติ	ปกติ	ปกติ	ไม่มี	ไม่มี	ปกติ	ไม่มี	ยังไม่กำจัด	ไม่มี	อารีเพ็ญ
26/03/66	9	92	78.20	ระบาย	ไม่ใช้	ปกติ	ปกติ	ปกติ	ไม่มี	ไม่มี	ปกติ	ไม่มี	ยังไม่กำจัด	ไม่มี	ทนงศักดิ์
27/03/66	9	94	79.90	ระบาย	ไม่ใช้	ปกติ	ปกติ	ปกติ	ไม่มี	ไม่มี	ปกติ	ไม่มี	ยังไม่กำจัด	ไม่มี	ธเนศ
28/03/66	8	93	79.05	ระบาย	ไม่ใช้	ปกติ	ปกติ	ปกติ	ไม่มี	ไม่มี	ปกติ	ไม่มี	ยังไม่กำจัด	ไม่มี	ธเนศ

วัน เดือน ปี	สถิติและข้อมูลที่เก็บจากแหล่งกำเนิดมลพิษ														ลายมือชื่อ ผู้บันทึก
	ปริมาณการใช้ไฟฟ้าของระบบบำบัดน้ำเสีย (หน่วย)	ปริมาณน้ำใช้ในทุกกิจกรรมของแหล่งกำเนิดมลพิษ (ลบ.ม.)	ปริมาณน้ำเสียที่เข้าระบบบำบัดน้ำเสีย (ลบ.ม.) X 8.5 %	การระบายน้ำทิ้งจากระบบบำบัดน้ำเสีย (ระบาย/ไม่ระบาย)	ปริมาณสารเคมีหรือสารสกัดชีวภาพที่ใช้ (ชื่อ/ปริมาณ) (ลิตรหรือกิโลกรัม)	การทำงานของระบบบำบัดน้ำเสีย							ปริมาณตะกอนส่วนเกินที่เกิดขึ้นจากระบบบำบัดน้ำเสียที่นำไปกำจัด (ลบ.ม.)	ปัญหาอุปสรรคและแนวทางแก้ไข	
						ระบบบำบัดน้ำเสีย (ปกติ/ผิดปกติ)	เครื่องสูบน้ำ (ปกติ/ผิดปกติ)	เครื่องเติมอากาศ (ปกติ/ผิดปกติ)	เครื่องกวน/ผสมน้ำเสีย (ปกติ/ผิดปกติ)	เครื่องกวน/ผสมสารเคมี (ปกติ/ผิดปกติ)	เครื่องสูบตะกอน (ปกติ/ผิดปกติ)	อื่น ๆ (ระบุ) (ปกติ/ผิดปกติ)			
29/03/66	9	85	72.25	ระบาย	ไม่ใช้	ปกติ	ปกติ	ปกติ	ไม่มี	ไม่มี	ปกติ	ไม่มี	ยังไม่กำจัด	ไม่มี	อารีเพ็ญ
30/03/66	9	93	79.05	ระบาย	ไม่ใช้	ปกติ	ปกติ	ปกติ	ไม่มี	ไม่มี	ปกติ	ไม่มี	ยังไม่กำจัด	ไม่มี	ธเนศ
31/03/66	9	98	83.30	ระบาย	ไม่ใช้	ปกติ	ปกติ	ปกติ	ไม่มี	ไม่มี	ปกติ	ไม่มี	ยังไม่กำจัด	ไม่มี	ธเนศ

หมายเหตุ ๑. ให้กรอกสถิติและข้อมูลเฉพาะในกรณีที่มีสถิติและข้อมูลนั้น ๆ ในแต่ละวัน

๒. ในกรณีระบบบำบัดน้ำเสียที่มีการติดตั้งเครื่องตรวจวัดคุณภาพน้ำทิ้งแบบอัตโนมัติ ให้แนบผลการตรวจวัดคุณภาพน้ำทิ้งทุกวันแยกตามพารามิเตอร์ที่ตรวจวัด และทำการสรุปผลเป็นสถิติและข้อมูลรายเดือน

แบบ ทส. 2

รายงานสรุปผลการทำงานของระบบบำบัดน้ำเสีย

ชื่อแหล่งกำเนิดมลพิษ : thebasegardanrama9

แหล่งกำเนิดมลพิษ ตั้งอยู่เลขที่ : 18 หมู่ที่ : ซอย :

ถนน : แขวง/ตำบล : หัวหมาก เขต/ตำบล : เขตบางกะปิ

จังหวัด : กรุงเทพมหานคร โทรศัพท์ : 023185901 โทรสาร :

มี : นาย เป็นเจ้าของหรือผู้ครอบครองแหล่งกำเนิดมลพิษ

ประกอบกิจการประเภท : อาคารชุด

ประเภทย่อย : ประเภท ก ตั้งแต่ 500 ห้องขึ้นไป จำนวนห้อง : 640

สังกัด : เอกชน

ใบอนุญาตเลขที่ (ถ้ามี) : ออกให้โดย : หมดอายุ : วว/ดด/ปปปป

ในการนี้ ขอรายงานสรุปผลการทำงานของระบบบำบัดน้ำเสีย ของแหล่งกำเนิดมลพิษสำหรับ เดือน มีนาคม พ.ศ. 2566 ตามที่ได้กำหนดในมาตรา 80 แห่งพระราชบัญญัติส่งเสริมและรักษาคุณภาพสิ่งแวดล้อมแห่งชาติ พ.ศ. 2535 ในฐานะ

ลงชื่อ นาย ธเนศ โชติทองหลาง เจ้าของหรือผู้ครอบครองแหล่งกำเนิดมลพิษ

ลงชื่อ _____ ผู้ควบคุมระบบบำบัดน้ำเสีย

ใบอนุญาตเลขที่ _____ หมดอายุ _____

ออกให้โดย _____

ลงชื่อ _____ ผู้รับจ้างให้บริการบำบัดน้ำเสีย

ใบอนุญาตเลขที่ _____ หมดอายุ _____

ออกให้โดย _____

2. ข้อมูลเกี่ยวกับระบบน้ำเสีย และแหล่งรองรับน้ำทิ้ง

(1) ประเภท / ชนิดของระบบบำบัดน้ำเสีย ความสามารถในการบำบัดน้ำเสีย

1. ระบบบำบัดน้ำเสียแบบแอกทิเวเต็ดสลัดจ์ (Activated Sludge Process) 360.00 ลบ.ม./วัน

(2) การทำงานของระบบบำบัดน้ำเสีย [X] แบบต่อเนื่อง 24 ชั่วโมง/วัน

[ ] แบบไม่ต่อเนื่อง (ระบุ)

(3) อุปกรณ์และเครื่องมือที่ใช้ในระบบบำบัดน้ำเสีย [X] เครื่องสูบน้ำ [X] ระบบเติมอากาศ

[ ] เครื่องกวน/ผสมน้ำเสีย [ ] เครื่องกวน/ผสมสารเคมี

[X] เครื่องสูบตะกอน [ ] อื่นๆ

[ ] อื่นๆ

[ ] อื่นๆ

ข้อรับรองว่าการบำบัดน้ำเสียและการกำจัดตะกอนน้ำเสียประกาศ

[redacted] ผู้ควบคุมระบบบำบัดน้ำเสีย

(ผู้ดูแลการ [redacted] และ การ [redacted])

เจ้าของ หรือผู้ครอบครองหรือผู้ดำเนินกิจการ

ใบอนุญาตเลขที่ .....

หมดอายุ .....

ออกให้โดย .....

ผู้รับจ้างให้บริการบำบัดน้ำเสีย

(.....)

ใบอนุญาตเลขที่ .....

หมดอายุ ..... ออกให้โดย .....

แบบ ทส. ๑

แบบบันทึกรายละเอียดของสถิติและข้อมูลซึ่งแสดงผลการทำงานของระบบบำบัดน้ำเสีย
ของแหล่งกำเนิดมลพิษ
เม.ย. 66

แหล่งกำเนิดมลพิษ ตั้งอยู่เลขที่ 18 ถนน พระราม9 แขวง หัวหมาก เขต บางกะปิ จังหวัด กรุงเทพมหานคร 10240 โทรศัพท์ 02-318-5901

นิติบุคคลอาคารชุด เดอะ เบส การ์เดน-พระราม 9 เป็นเจ้าของหรือผู้ครอบครองแหล่งกำเนิดมลพิษ ประกอบกิจการประเภทห้องชุดพักอาศัยเท่านั้น ใบอนุญาตเลขที่ ไม่มี กทม.6 ออกให้โดยกรมการปรกครอง และสิ่งแวดล้อม ไม่มี ซึ่งมีแผนผังแสดงการทำงานของระบบบำบัดน้ำเสีย ดังนี้

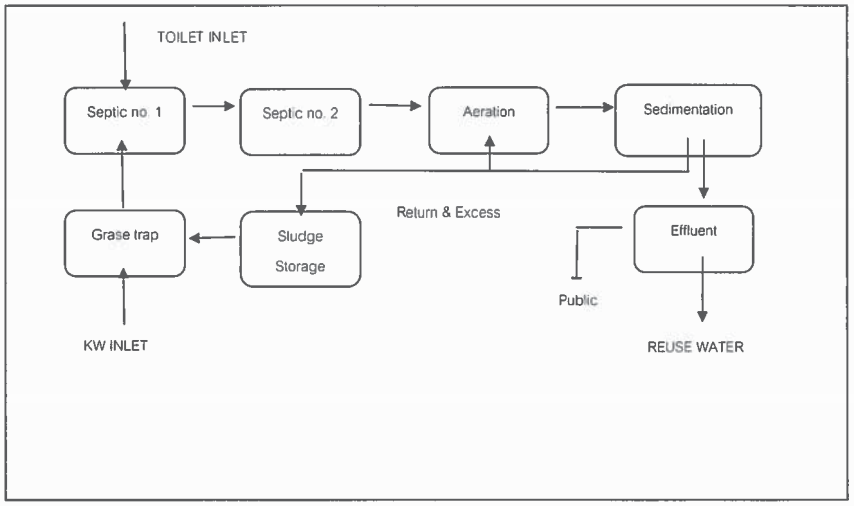

(4) แหล่งรองรับน้ำทิ้ง (ระบุ) ระบายลงสู่ท่อระบายน้ำถนนสารธารณะ

(5) วิธีจัดการตะกอนที่เกิดขึ้นจากระบบบำบัดน้ำเสียและวิธีการกำจัด ไม่ได้กำจัด

3. สรุปผลการทำงานของระบบบำบัดน้ำเสียเป็นรายเดือน

(1) ปริมาณการใช้ไฟฟ้าของระบบบำบัดน้ำเสีย (หน่วย) 276.000 หน่วย

(2) ปริมาณน้ำใช้ในทุกกิจกรรมของแหล่งกำเนิดมลพิษ (ลบ.ม.) 2,794.000 ลบ.ม.

(3) ปริมาณน้ำเสียที่เข้าระบบบำบัดน้ำเสีย (ลบ.ม.) 2,374.900 ลบ.ม.

(4) การระบายน้ำทิ้งจากระบบบำบัดน้ำเสีย [X] ระบายทุกวัน

[ ] ระบายบางวัน (ระบุจำนวนวันที่ระบาย) วัน

[ ] ไม่ระบายเลย

(5) ปริมาณสารเคมี หรือสารสกัดชีวภาพที่ใช้ ปริมาณ หน่วย

1. ไม่มี 0.000 กิโลกรัม

(6) การทำงานของระบบบำบัดน้ำเสีย

ระบบบำบัดน้ำเสีย	[X] ปกติ	[ ] ผิดปกติ
เครื่องสูบน้ำ	[X] ปกติ	[ ] ผิดปกติ
ระบบเติมอากาศ	[X] ปกติ	[ ] ผิดปกติ
เครื่องสูบตะกอน	[X] ปกติ	[ ] ผิดปกติ

(7) ปริมาณตะกอนส่วนเกินที่เกิดขึ้นจากระบบบำบัดน้ำเสียที่นำไปกำจัด 0.00 กิโลกรัม

(8) ปัญหา อุปสรรค และแนวทางแก้ไข ไม่มี

คำเตือน ๑. เจ้าของหรือผู้ครอบครองแหล่งกำเนิดมลพิษ ผู้ควบคุมระบบบำบัดน้ำเสีย หรือผู้รับจ้างให้บริการบำบัดน้ำเสียผู้ใดไม่จัดเก็บสถิติ ข้อมูล หรือไม่ทำบันทึกหรือรายงานตามมาตรา ๘๐ ต้องระวางโทษจำคุกไม่เกินหนึ่งเดือน หรือปรับไม่เกินหนึ่งหมื่นบาท หรือทั้งจำทั้งปรับตามมาตรา ๑๐๖

๒. ผู้ควบคุมระบบบำบัดน้ำเสียหรือผู้รับจ้างให้บริการบำบัดน้ำเสียผู้ใดทำบันทึกหรือรายงานโดยแสดงข้อความอันเป็นเท็จ ต้องระวางโทษจำคุกไม่เกินหนึ่งปี หรือปรับไม่เกินหนึ่งแสนบาท หรือทั้งจำทั้งปรับตามมาตรา ๑๐๗

ได้จัดเก็บสถิติและข้อมูลแสดงผลการทำงานของระบบบำบัดน้ำเสียปรากฏตามตาราง ดังนี้

วัน เดือน ปี	สถิติและข้อมูลที่เก็บจากแหล่งกำเนิดมลพิษ														ลายมือชื่อ ผู้บันทึก
	ปริมาณการใช้ไฟฟ้าของระบบบำบัดน้ำเสีย (หน่วย)	ปริมาณน้ำใช้ในทุกกิจกรรมของแหล่งกำเนิดมลพิษ (ลบ.ม.)	ปริมาณน้ำเสียที่เข้าระบบบำบัดน้ำเสีย (ลบ.ม.) X 8.5 %	การระบายน้ำทิ้งจากระบบบำบัดน้ำเสีย (ระบาย/ไม่ระบาย)	ปริมาณสารเคมีหรือสารสกัดชีวภาพที่ใช้ (ชื่อ/ปริมาณ) (ลิตรหรือกิโลกรัม)	การทำงานของระบบบำบัดน้ำเสีย							ปริมาณตะกอนส่วนเกินที่เกิดขึ้นจากระบบบำบัดน้ำเสียที่นำไปกำจัด (ลบ.ม.)	ปัญหาอุปสรรคและแนวทางแก้ไข	
						ระบบบำบัดน้ำเสีย (ปกติ/ผิดปกติ)	เครื่องสูบน้ำ (ปกติ/ผิดปกติ)	เครื่องเติมอากาศ (ปกติ/ผิดปกติ)	เครื่องกวน/ผสมน้ำเสีย (ปกติ/ผิดปกติ)	เครื่องกวน/ผสมสารเคมี (ปกติ/ผิดปกติ)	เครื่องสูบตะกอน (ปกติ/ผิดปกติ)	อื่น ๆ (ระบุ) (ปกติ/ผิดปกติ)			
01/4/66	9	95	80.75	ระบาย	ไม่ใช้	ปกติ	ปกติ	ปกติ	ไม่มี	ไม่มี	ปกติ	ไม่มี	ยังไม่กำจัด	ไม่มี	อารีเพ็ญ
02/4/66	9	90	76.50	ระบาย	ไม่ใช้	ปกติ	ปกติ	ปกติ	ไม่มี	ไม่มี	ปกติ	ไม่มี	ยังไม่กำจัด	ไม่มี	อารีเพ็ญ
03/4/66	9	86	73.10	ระบาย	ไม่ใช้	ปกติ	ปกติ	ปกติ	ไม่มี	ไม่มี	ปกติ	ไม่มี	ยังไม่กำจัด	ไม่มี	ธเนศ
04/4/66	9	94	79.90	ระบาย	ไม่ใช้	ปกติ	ปกติ	ปกติ	ไม่มี	ไม่มี	ปกติ	ไม่มี	ยังไม่กำจัด	ไม่มี	สุรศักดิ์
05/4/66	8	95	80.75	ระบาย	ไม่ใช้	ปกติ	ปกติ	ปกติ	ไม่มี	ไม่มี	ปกติ	ไม่มี	ยังไม่กำจัด	ไม่มี	สุรศักดิ์
06/4/66	9	94	79.90	ระบาย	ไม่ใช้	ปกติ	ปกติ	ปกติ	ไม่มี	ไม่มี	ปกติ	ไม่มี	ยังไม่กำจัด	ไม่มี	สุรศักดิ์
07/4/66	9	98	83.30	ระบาย	ไม่ใช้	ปกติ	ปกติ	ปกติ	ไม่มี	ไม่มี	ปกติ	ไม่มี	ยังไม่กำจัด	ไม่มี	สุรศักดิ์
08/4/66	9	92	78.20	ระบาย	ไม่ใช้	ปกติ	ปกติ	ปกติ	ไม่มี	ไม่มี	ปกติ	ไม่มี	ยังไม่กำจัด	ไม่มี	สุรศักดิ์

วัน เดือน ปี	สถิติและข้อมูลที่เก็บจากแหล่งกำเนิดมลพิษ														ลายมือชื่อ ผู้บันทึก
	ปริมาณการใช้ไฟฟ้าของระบบบำบัดน้ำเสีย (หน่วย)	ปริมาณน้ำใช้ในทุกกิจกรรมของแหล่งกำเนิดมลพิษ (ลบ.ม.)	ปริมาณน้ำเสียที่เข้าระบบบำบัดน้ำเสีย (ลบ.ม.) X 8.5 %	การระบายน้ำทิ้งจากระบบบำบัดน้ำเสีย (ระบาย/ไม่ระบาย)	ปริมาณสารเคมีหรือสารสกัดชีวภาพที่ใช้ (ชื่อ/ปริมาณ) (ลิตรหรือกิโลกรัม)	การทำงานของระบบบำบัดน้ำเสีย							ปริมาณตะกอนส่วนเกินที่เกิดขึ้นจากระบบบำบัดน้ำเสียที่นำไปกำจัด (ลบ.ม.)	ปัญหาอุปสรรคและแนวทางแก้ไข	
						ระบบบำบัดน้ำเสีย (ปกติ/ผิดปกติ)	เครื่องสูบน้ำ (ปกติ/ผิดปกติ)	เครื่องเติมอากาศ (ปกติ/ผิดปกติ)	เครื่องกวน/ผสมน้ำเสีย (ปกติ/ผิดปกติ)	เครื่องกวน/ผสมสารเคมี (ปกติ/ผิดปกติ)	เครื่องสูบตะกอน (ปกติ/ผิดปกติ)	อื่น ๆ (ระบุ) (ปกติ/ผิดปกติ)			
09/4/66	9	85	72.25	ระบาย	ไม่ใช้	ปกติ	ปกติ	ปกติ	ไม่มี	ไม่มี	ปกติ	ไม่มี	ยังไม่กำจัด	ไม่มี	สุรศักดิ์
10/4/66	9	94	79.90	ระบาย	ไม่ใช้	ปกติ	ปกติ	ปกติ	ไม่มี	ไม่มี	ปกติ	ไม่มี	ยังไม่กำจัด	ไม่มี	ธเนศ
11/4/66	9	78	66.30	ระบาย	ไม่ใช้	ปกติ	ปกติ	ปกติ	ไม่มี	ไม่มี	ปกติ	ไม่มี	ยังไม่กำจัด	ไม่มี	ธเนศ
12/4/66	9	85	72.25	ระบาย	ไม่ใช้	ปกติ	ปกติ	ปกติ	ไม่มี	ไม่มี	ปกติ	ไม่มี	ยังไม่กำจัด	ไม่มี	ธเนศ
13/4/66	9	84	71.40	ระบาย	ไม่ใช้	ปกติ	ปกติ	ปกติ	ไม่มี	ไม่มี	ปกติ	ไม่มี	ยังไม่กำจัด	ไม่มี	ธเนศ
14/4/66	8	72	61.20	ระบาย	ไม่ใช้	ปกติ	ปกติ	ปกติ	ไม่มี	ไม่มี	ปกติ	ไม่มี	ยังไม่กำจัด	ไม่มี	อารีเพ็ญ
15/4/66	9	56	47.60	ระบาย	ไม่ใช้	ปกติ	ปกติ	ปกติ	ไม่มี	ไม่มี	ปกติ	ไม่มี	ยังไม่กำจัด	ไม่มี	จักรี
16/4/66	9	76	64.60	ระบาย	ไม่ใช้	ปกติ	ปกติ	ปกติ	ไม่มี	ไม่มี	ปกติ	ไม่มี	ยังไม่กำจัด	ไม่มี	วรพจน์
17/4/66	9	85	72.25	ระบาย	ไม่ใช้	ปกติ	ปกติ	ปกติ	ไม่มี	ไม่มี	ปกติ	ไม่มี	ยังไม่กำจัด	ไม่มี	วรพจน์
18/4/66	8	84	71.40	ระบาย	ไม่ใช้	ปกติ	ปกติ	ปกติ	ไม่มี	ไม่มี	ปกติ	ไม่มี	ยังไม่กำจัด	ไม่มี	สุรศักดิ์

วัน เดือน ปี	สถิติและข้อมูลที่เก็บจากแหล่งกำเนิดมลพิษ														ลายมือชื่อ ผู้บันทึก
	ปริมาณการใช้ไฟฟ้าของระบบบำบัดน้ำเสีย (หน่วย)	ปริมาณน้ำใช้ในทุกกิจกรรมของแหล่งกำเนิดมลพิษ (ลบ.ม.)	ปริมาณน้ำเสียที่เข้าระบบบำบัดน้ำเสีย (ลบ.ม.) X 8.5 %	การระบายน้ำทิ้งจากระบบบำบัดน้ำเสีย (ระบาย/ไม่ระบาย)	ปริมาณสารเคมีหรือสารสกัดชีวภาพที่ใช้ (ชื่อ/ปริมาณ) (ลิตรหรือกิโลกรัม)	การทำงานของระบบบำบัดน้ำเสีย							ปริมาณตะกอนส่วนเกินที่เกิดขึ้นจากระบบบำบัดน้ำเสียที่นำไปกำจัด (ลบ.ม.)	ปัญหาอุปสรรคและแนวทางแก้ไข	
						ระบบบำบัดน้ำเสีย (ปกติ/ผิดปกติ)	เครื่องสูบน้ำ (ปกติ/ผิดปกติ)	เครื่องเติมอากาศ (ปกติ/ผิดปกติ)	เครื่องกวน/ผสมน้ำเสีย (ปกติ/ผิดปกติ)	เครื่องกวน/ผสมสารเคมี (ปกติ/ผิดปกติ)	เครื่องสูบตะกอน (ปกติ/ผิดปกติ)	อื่น ๆ (ระบุ) (ปกติ/ผิดปกติ)			
19/4/66	9	77	65.45	ระบาย	ไม่ใช้	ปกติ	ปกติ	ปกติ	ไม่มี	ไม่มี	ปกติ	ไม่มี	ยังไม่กำจัด	ไม่มี	สุรศักดิ์
20/4/66	9	85	72.25	ระบาย	ไม่ใช้	ปกติ	ไม่มี	ปกติ	ไม่มี	ไม่มี	ปกติ	ไม่มี	ยังไม่กำจัด	ไม่มี	ชเนศ
21/4/66	8	89	75.65	ระบาย	ไม่ใช้	ปกติ	ปกติ	ปกติ	ไม่มี	ไม่มี	ปกติ	ไม่มี	ยังไม่กำจัด	ไม่มี	จักรี
22/12/65	8	75	63.75	ระบาย	ไม่ใช้	ปกติ	ปกติ	ปกติ	ไม่มี	ไม่มี	ปกติ	ไม่มี	ยังไม่กำจัด	ไม่มี	สิทธิพร
23/4/66	10	87	73.95	ระบาย	ไม่ใช้	ปกติ	ปกติ	ปกติ	ไม่มี	ไม่มี	ปกติ	ไม่มี	ยังไม่กำจัด	ไม่มี	สิทธิพร
24/4/66	9	100	85.00	ระบาย	ไม่ใช้	ปกติ	ปกติ	ปกติ	ไม่มี	ไม่มี	ปกติ	ไม่มี	ยังไม่กำจัด	ไม่มี	สิทธิพร
25/4/66	8	87	73.95	ระบาย	ไม่ใช้	ปกติ	ปกติ	ปกติ	ไม่มี	ไม่มี	ปกติ	ไม่มี	ยังไม่กำจัด	ไม่มี	สิทธิพร
26/4/66	9	86	73.10	ระบาย	ไม่ใช้	ปกติ	ปกติ	ปกติ	ไม่มี	ไม่มี	ปกติ	ไม่มี	ยังไม่กำจัด	ไม่มี	สิทธิพร
27/4/66	9	77	65.45	ระบาย	ไม่ใช้	ปกติ	ปกติ	ปกติ	ไม่มี	ไม่มี	ปกติ	ไม่มี	ยังไม่กำจัด	ไม่มี	สิทธิพร
28/4/66	9	72	61.20	ระบาย	ไม่ใช้	ปกติ	ปกติ	ปกติ	ไม่มี	ไม่มี	ปกติ	ไม่มี	ยังไม่กำจัด	ไม่มี	สิทธิพร

วัน เดือน ปี	สถิติและข้อมูลที่เก็บจากแหล่งกำเนิดมลพิษ														ลายมือชื่อ ผู้บันทึก
	ปริมาณการใช้ไฟฟ้าของระบบบำบัดน้ำเสีย (หน่วย)	ปริมาณน้ำใช้ในทุกกิจกรรมของแหล่งกำเนิดมลพิษ (ลบ.ม.)	ปริมาณน้ำเสียที่เข้าระบบบำบัดน้ำเสีย (ลบ.ม.) X 8.5 %	การระบายน้ำทิ้งจากระบบบำบัดน้ำเสีย (ระบาย/ไม่ระบาย)	ปริมาณสารเคมีหรือสารสกัดชีวภาพที่ใช้ (ชื่อ/ปริมาณ) (ลิตรหรือกิโลกรัม)	การทำงานของระบบบำบัดน้ำเสีย							ปริมาณตะกอนส่วนเกินที่เกิดขึ้นจากระบบบำบัดน้ำเสียที่นำไปกำจัด (ลบ.ม.)	ปัญหาอุปสรรคและแนวทางแก้ไข	
						ระบบบำบัดน้ำเสีย (ปกติ/ผิดปกติ)	เครื่องสูบน้ำ (ปกติ/ผิดปกติ)	เครื่องเติมอากาศ (ปกติ/ผิดปกติ)	เครื่องกวน/ผสมน้ำเสีย (ปกติ/ผิดปกติ)	เครื่องกวน/ผสมสารเคมี (ปกติ/ผิดปกติ)	เครื่องสูบตะกอน (ปกติ/ผิดปกติ)	อื่น ๆ (ระบุ) (ปกติ/ผิดปกติ)			
29/4/66	9	86	73.95	ระบาย	ไม่ใช้	ปกติ	ปกติ	ปกติ	ไม่มี	ไม่มี	ปกติ	ไม่มี	ยังไม่กำจัด	ไม่มี	สิทธิพร
30/4/66	8	85	72.25	ระบาย	ไม่ใช้	ปกติ	ปกติ	ปกติ	ไม่มี	ไม่มี	ปกติ	ไม่มี	ยังไม่กำจัด	ไม่มี	สิทธิพร

หมายเหตุ ๑. ให้กรอกสถิติและข้อมูลเฉพาะในกรณีที่มีสถิติและข้อมูลนั้น ๆ ในแต่ละวัน

๒. ในกรณีระบบบำบัดน้ำเสียที่มีการติดตั้งเครื่องตรวจวัดคุณภาพน้ำทิ้งแบบอัตโนมัติ ให้แนบผลการตรวจวัดคุณภาพน้ำทิ้งทุกวันแยกตามพารามิเตอร์ที่ตรวจวัด และทำการสรุปผลเป็นสถิติและข้อมูลรายเดือน

รายงานสรุปผลการทำงานของระบบบำบัดน้ำเสีย

ชื่อแหล่งกำเนิดมลพิษ : thebasegardanrama9

แหล่งกำเนิดมลพิษ ตั้งอยู่เลขที่ : 18 หมู่ที่ : ซอย :

ถนน : แขวง/ตำบล : หัวหมาก เขต/ตำบล : เขตบางกะปิ

จังหวัด : กรุงเทพมหานคร โทรศัพท์ : 023185901 โทรสาร :

มี : นาย เป็นเจ้าของหรือผู้ครอบครองแหล่งกำเนิดมลพิษ

ประกอบกิจการประเภท : อาคารชุด

ประเภทย่อย : ประเภท ก ตั้งแต่ 500 ห้องขึ้นไป จำนวนห้อง : 640

สังกัด : เอกชน

ใบอนุญาตเลขที่ (ถ้ามี) : ออกให้โดย : หมดอายุ : วว/ดด/ปปปป

ในการนี้ ขอรายงานสรุปผลการทำงานของระบบบำบัดน้ำเสีย ของแหล่งกำเนิดมลพิษสำหรับ เดือน เมษายน พ.ศ. 2566 ตามที่ได้กำหนดในมาตรา 80 แห่งพระราชบัญญัติส่งเสริมและรักษาคุณภาพสิ่งแวดล้อมแห่งชาติ พ.ศ. 2535 ในฐานะ

ลงชื่อ นาย วรพจน์ คงพัฒน์ เจ้าของหรือผู้ครอบครองแหล่งกำเนิดมลพิษ

ลงชื่อ _____ ผู้ควบคุมระบบบำบัดน้ำเสีย

ใบอนุญาตเลขที่ _____ หมดอายุ _____

ออกให้โดย _____

ลงชื่อ _____ ผู้รับจ้างให้บริการบำบัดน้ำเสีย

ใบอนุญาตเลขที่ _____ หมดอายุ _____

ออกให้โดย _____

2. ข้อมูลเกี่ยวกับระบบน้ำเสีย และแหล่งรองรับน้ำทิ้ง

(1) ประเภท / ชนิดของระบบบำบัดน้ำเสีย ความสามารถในการบำบัดน้ำเสีย

1. ระบบบำบัดน้ำเสียแบบแอกทิเวเต็ดสลัดจ์ (Activated Sludge Process) 360.00 ลบ.ม./วัน

(2) การทำงานของระบบบำบัดน้ำเสีย [X] แบบต่อเนื่อง ชั่วโมง/วัน

[ ] แบบไม่ต่อเนื่อง (ระบุ)

(3) อุปกรณ์และเครื่องมือที่ใช้ในระบบบำบัดน้ำเสีย [X] เครื่องสูบน้ำ [X] ระบบเติมอากาศ

[ ] เครื่องกวน/ผสมน้ำเสีย [ ] เครื่องกวน/ผสมสารเคมี

[X] เครื่องสูบตะกอน [ ] อื่นๆ

[ ] อื่นๆ

[ ] อื่นๆ

ขอรับรองว่าการนำเข้าสถิติและ [redacted] เป็นไปตามประการ

.....เจ้าของ หรือผู้ครอบครองแหล่งกำเนิดมลพิษ

(ผู้จดทะเบียนใบอนุญาตของอาคาร เช่น เลขที่ ถนน ตรอก ซอย ฯลฯ)

[redacted] .....ผู้ควบคุมระบบบำบัดน้ำเสีย

(หมายเลขใบอนุญาตควบคุมฯ)

ใบอนุญาตเลขที่.....

หมดอายุ.....

ออกให้โดย .....

.....

ผู้รับจ้างให้บริการบำบัดน้ำเสีย

(.....)

ใบอนุญาตเลขที่.....

หมดอายุ.....ออกให้โดย.....

แบบ ทส. ๑

แบบบันทึกรายละเอียดของสถิติและข้อมูลซึ่งแสดงผลการทำงานของระบบบำบัดน้ำเสีย
ของแหล่งกำเนิดมลพิษ
พ.ค. 66

แหล่งกำเนิดมลพิษ ตั้งอยู่เลขที่ 18 ถนน พระราม9 แขวง หัวหมาก เขต บางกะปิ จังหวัด กรุงเทพมหานคร 10240 โทรศัพท์ 02-318-5901

นิติบุคคลอาคารชุด เดอะ เบส การ์เดน-พระราม 9 เป็นเจ้าของหรือผู้ครอบครองแหล่งกำเนิดมลพิษ ประกอบกิจการประเภทห้องชุดพักอาศัยเท่านั้น ใบอนุญาตเลขที่ ไม่มี กทม.6 ออกให้โดยกรมการปรกครอง และสิ่งแวดล้อม ไม่มี ซึ่งมีแผนผังแสดงการทำงานของระบบบำบัดน้ำเสีย ดังนี้

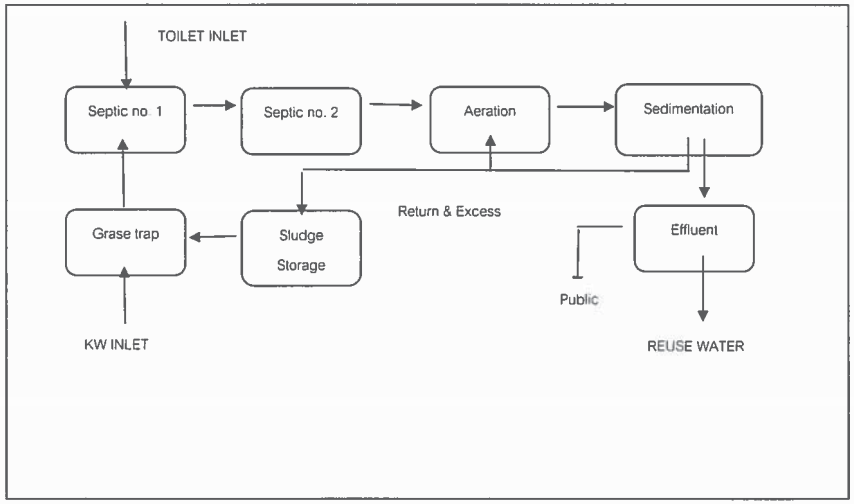

(4) แหล่งรองรับน้ำทิ้ง (ระบุ) ระบายลงสู่ท่อนำสาธารณะ

(5) วิธีจัดการตะกอนที่เกิดขึ้นจากระบบบำบัดน้ำเสียและวิธีการกำจัด ไม่ได้กำจัด

3. สรุปผลการทำงานของระบบบำบัดน้ำเสียเป็นรายเดือน

(1) ปริมาณการใช้ไฟฟ้าของระบบบำบัดน้ำเสีย (หน่วย) 264.000 หน่วย

(2) ปริมาณน้ำใช้ในทุกกิจกรรมของแหล่งกำเนิดมลพิษ (ลบ.ม.) 2,549.000 ลบ.ม.

(3) ปริมาณน้ำเสียที่เข้าระบบบำบัดน้ำเสีย (ลบ.ม.) 2,166.650 ลบ.ม.

(4) การระบายน้ำทิ้งจากระบบบำบัดน้ำเสีย [X] ระบายทุกวัน
[ ] ระบายบางวัน (ระบุจำนวนวันที่ระบาย) วัน
[ ] ไม่ระบายเลย

(5) ปริมาณสารเคมี หรือสารสกัดชีวภาพที่ใช้ ปริมาณ หน่วย
1. ไม่มี 0.000 กิโลกรัม

(6) การทำงานของระบบบำบัดน้ำเสีย

ระบบบำบัดน้ำเสีย	[X] ปกติ	[ ] ผิดปกติ
เครื่องสูบน้ำ	[X] ปกติ	[ ] ผิดปกติ
ระบบเติมอากาศ	[X] ปกติ	[ ] ผิดปกติ
เครื่องสูบตะกอน	[X] ปกติ	[ ] ผิดปกติ

(7) ปริมาณตะกอนส่วนเกินที่เกิดขึ้นจากระบบนำบัดน้ำเสียที่นำไปกำจัด 0.00 กิโลกรัม

(8) ปัญหา อุปสรรค และแนวทางแก้ไข ไม่มี

คำเตือน ๑. เจ้าของหรือผู้ครอบครองแหล่งกำเนิดมลพิษ ผู้ควบคุมระบบบำบัดน้ำเสีย หรือผู้รับจ้างให้บริการบำบัดน้ำเสียผู้ใดไม่จัดเก็บสถิติ ข้อมูล หรือไม่ทำบันทึกหรือรายงานตามมาตรา ๘๐ ต้องระวางโทษจำคุกไม่เกินหนึ่งเดือน หรือปรับไม่เกินหนึ่งหมื่นบาท หรือทั้งจำทั้งปรับตามมาตรา ๑๐๖

๒. ผู้ควบคุมระบบบำบัดน้ำเสียหรือผู้รับจ้างให้บริการบำบัดน้ำเสียผู้ใดทำบันทึกหรือรายงานโดยแสดงข้อความอันเป็นเท็จ ต้องระวางโทษจำคุกไม่เกินหนึ่งปี หรือปรับไม่เกินหนึ่งแสนบาท หรือทั้งจำทั้งปรับตามมาตรา ๑๐๗

ได้จัดเก็บสถิติและข้อมูลแสดงผลการทำงานของระบบบำบัดน้ำเสียปรากฏตามตาราง ดังนี้

วัน เดือน ปี	สถิติและข้อมูลที่เก็บจากแหล่งกำเนิดมลพิษ															ลายมือชื่อผู้บันทึก
	ปริมาณการใช้ไฟฟ้าของระบบบำบัดน้ำเสีย (หน่วย)	ปริมาณน้ำใช้ในทุกกิจกรรมของแหล่งกำเนิดมลพิษ (ลบ.ม.)	ปริมาณน้ำเสียที่เข้าระบบบำบัดน้ำเสีย (ลบ.ม.) X 8 5 %	การระบายน้ำทิ้งจากระบบบำบัดน้ำเสีย (ระบาย/ไม่ระบาย)	ปริมาณสารเคมีหรือสารสกัดชีวภาพที่ใช้ (ชื่อ/ปริมาณ) (ลิตรหรือกิโลกรัม)	การทำงานของระบบบำบัดน้ำเสีย							ปริมาณตะกอนส่วนเกินที่เกิดขึ้นจากระบบบำบัดน้ำเสียที่นำไปกำจัด (ลบ.ม.)	ปัญหาอุปสรรคและแนวทางแก้ไข	
						ระบบบำบัดน้ำเสีย (ปกติ/ผิดปกติ)	เครื่องสูบน้ำ (ปกติ/ผิดปกติ)	เครื่องเติมอากาศ (ปกติ/ผิดปกติ)	เครื่องกวน/ผสมน้ำเสีย (ปกติ/ผิดปกติ)	เครื่องกวน/ผสมสารเคมี (ปกติ/ผิดปกติ)	เครื่องสูบตะกอน (ปกติ/ผิดปกติ)	อื่น ๆ (ระบุ) (ปกติ/ผิดปกติ)			
01/5/66	10	82	69.70	ระบาย	ไม่ใช้	ปกติ	ปกติ	ปกติ	ไม่มี	ไม่มี	ปกติ	ไม่มี	ยังไม่กำจัด	ไม่มี	วรพจน์
02/5/66	9	75	63.75	ระบาย	ไม่ใช้	ปกติ	ปกติ	ปกติ	ไม่มี	ไม่มี	ปกติ	ไม่มี	ยังไม่กำจัด	ไม่มี	อารีเพ็ญ
03/5/66	9	92	78.20	ระบาย	ไม่ใช้	ปกติ	ปกติ	ปกติ	ไม่มี	ไม่มี	ปกติ	ไม่มี	ยังไม่กำจัด	ไม่มี	สุรศักดิ์
04/5/66	9	93	79.05	ระบาย	ไม่ใช้	ปกติ	ปกติ	ปกติ	ไม่มี	ไม่มี	ปกติ	ไม่มี	ยังไม่กำจัด	ไม่มี	สุรศักดิ์
05/5/66	9	97	82.45	ระบาย	ไม่ใช้	ปกติ	ปกติ	ปกติ	ไม่มี	ไม่มี	ปกติ	ไม่มี	ยังไม่กำจัด	ไม่มี	วรพจน์
06/5/66	9	103	87.55	ระบาย	ไม่ใช้	ปกติ	ปกติ	ปกติ	ไม่มี	ไม่มี	ปกติ	ไม่มี	ยังไม่กำจัด	ไม่มี	สุรศักดิ์
07/5/66	9	93	79.05	ระบาย	ไม่ใช้	ปกติ	ปกติ	ปกติ	ไม่มี	ไม่มี	ปกติ	ไม่มี	ยังไม่กำจัด	ไม่มี	วรพจน์
08/5/66	8	92	78.20	ระบาย	ไม่ใช้	ปกติ	ปกติ	ปกติ	ไม่มี	ไม่มี	ปกติ	ไม่มี	ยังไม่กำจัด	ไม่มี	จักรี

วัน เดือน ปี	สถิติและข้อมูลที่เก็บจากแหล่งกำเนิดมลพิษ															ลายมือชื่อผู้บันทึก
	ปริมาณการใช้ไฟฟ้าของระบบบำบัดน้ำเสีย (หน่วย)	ปริมาณน้ำใช้ในทุกกิจกรรมของแหล่งกำเนิดมลพิษ (ลบ.ม.)	ปริมาณน้ำเสียที่เข้าระบบบำบัดน้ำเสีย (ลบ.ม.) X 8.5 %	การระบายน้ำทิ้งจากระบบบำบัดน้ำเสีย (ระบาย/ไม่ระบาย)	ปริมาณสารเคมีหรือสารสกัดชีวภาพที่ใช้ (ชื่อ/ปริมาณ) (ลิตรหรือกิโลกรัม)	การทำงานของระบบบำบัดน้ำเสีย							ปริมาณตะกอนส่วนเกินที่เกิดขึ้นจากระบบบำบัดน้ำเสียที่นำไปกำจัด (ลบ.ม.)	ปัญหาอุปสรรคและแนวทางแก้ไข	
						ระบบบำบัดน้ำเสีย (ปกติ/ผิดปกติ)	เครื่องสูบน้ำ (ปกติ/ผิดปกติ)	เครื่องเติมอากาศ (ปกติ/ผิดปกติ)	เครื่องกวน/ผสมน้ำเสีย (ปกติ/ผิดปกติ)	เครื่องกวน/ผสมสารเคมี (ปกติ/ผิดปกติ)	เครื่องสูบตะกอน (ปกติ/ผิดปกติ)	อื่น ๆ (ระบุ) (ปกติ/ผิดปกติ)			
09/5/66	9	122	103.70	ระบาย	ไม่ใช้	ปกติ	ปกติ	ปกติ	ไม่มี	ไม่มี	ปกติ	ไม่มี	ยังไม่กำจัด	ไม่มี	จักรี
10/5/66	9	82	69.7	ระบาย	ไม่ใช้	ปกติ	ปกติ	ปกติ	ไม่มี	ไม่มี	ปกติ	ไม่มี	ยังไม่กำจัด	ไม่มี	จักรี
11/5/66	9	93	79.05	ระบาย	ไม่ใช้	ปกติ	ปกติ	ปกติ	ไม่มี	ไม่มี	ปกติ	ไม่มี	ยังไม่กำจัด	ไม่มี	อารีเพ็ญ
12/5/66	8	94	79.90	ระบาย	ไม่ใช้	ปกติ	ปกติ	ปกติ	ไม่มี	ไม่มี	ปกติ	ไม่มี	ยังไม่กำจัด	ไม่มี	จักรี
13/5/66	10	105	89.25	ระบาย	ไม่ใช้	ปกติ	ปกติ	ปกติ	ไม่มี	ไม่มี	ปกติ	ไม่มี	ยังไม่กำจัด	ไม่มี	อารีเพ็ญ
14/5/66	9	90	76.50	ระบาย	ไม่ใช้	ปกติ	ปกติ	ปกติ	ไม่มี	ไม่มี	ปกติ	ไม่มี	ยังไม่กำจัด	ไม่มี	จักรี
15/5/66	9	100	85.00	ระบาย	ไม่ใช้	ปกติ	ปกติ	ปกติ	ไม่มี	ไม่มี	ปกติ	ไม่มี	ยังไม่กำจัด	ไม่มี	อารีเพ็ญ
16/5/66	8	92	78.20	ระบาย	ไม่ใช้	ปกติ	ปกติ	ปกติ	ไม่มี	ไม่มี	ปกติ	ไม่มี	ยังไม่กำจัด	ไม่มี	สุรศักดิ์
17/5/66	9	102	86.70	ระบาย	ไม่ใช้	ปกติ	ปกติ	ปกติ	ไม่มี	ไม่มี	ปกติ	ไม่มี	ยังไม่กำจัด	ไม่มี	วรพจน์
18/5/66	9	103	87.55	ระบาย	ไม่ใช้	ปกติ	ปกติ	ปกติ	ไม่มี	ไม่มี	ปกติ	ไม่มี	ยังไม่กำจัด	ไม่มี	สุรศักดิ์

วัน เดือน ปี	สถิติและข้อมูลที่เก็บจากแหล่งกำเนิดมลพิษ														ลายมือชื่อ ผู้บันทึก
	ปริมาณการใช้ไฟฟ้าของระบบบำบัดน้ำเสีย (หน่วย)	ปริมาณน้ำใช้ในทุกกิจกรรมของแหล่งกำเนิดมลพิษ (ลบ.ม.)	ปริมาณน้ำเสียที่เข้าระบบบำบัดน้ำเสีย (ลบ.ม.) X 8.5 %	การระบายน้ำทิ้งจากระบบบำบัดน้ำเสีย (ระบาย/ไม่ระบาย)	ปริมาณสารเคมีหรือสารสกัดชีวภาพที่ใช้ (ชื่อ/ปริมาณ) (ลิตรหรือกิโลกรัม)	การทำงานของระบบบำบัดน้ำเสีย							ปริมาณตะกอนส่วนเกินที่เกิดขึ้นจากระบบบำบัดน้ำเสียที่นำไปกำจัด (ลบ.ม.)	ปัญหาอุปสรรคและแนวทางแก้ไข	
						ระบบบำบัดน้ำเสีย (ปกติ/ผิดปกติ)	เครื่องสูบน้ำ (ปกติ/ผิดปกติ)	เครื่องเติมอากาศ (ปกติ/ผิดปกติ)	เครื่องกวน/ผสมน้ำเสีย (ปกติ/ผิดปกติ)	เครื่องกวน/ผสมสารเคมี (ปกติ/ผิดปกติ)	เครื่องสูบตะกอน (ปกติ/ผิดปกติ)	อื่น ๆ (ระบุ) (ปกติ/ผิดปกติ)			
19/5/66	9	93	79.05	ระบาย	ไม่ใช้	ปกติ	ปกติ	ปกติ	ไม่มี	ไม่มี	ปกติ	ไม่มี	ยังไม่กำจัด	ไม่มี	วรพจน์
20/5/66	10	99	84.15	ระบาย	ไม่ใช้	ปกติ	ไม่มี	ปกติ	ไม่มี	ไม่มี	ปกติ	ไม่มี	ยังไม่กำจัด	ไม่มี	สุรศักดิ์
21/5/66	8	101	85.85	ระบาย	ไม่ใช้	ปกติ	ปกติ	ปกติ	ไม่มี	ไม่มี	ปกติ	ไม่มี	ยังไม่กำจัด	ไม่มี	วรพจน์
22/5/66	9	100	85.00	ระบาย	ไม่ใช้	ปกติ	ปกติ	ปกติ	ไม่มี	ไม่มี	ปกติ	ไม่มี	ยังไม่กำจัด	ไม่มี	สุรศักดิ์
23/5/66	9	106	90.10	ระบาย	ไม่ใช้	ปกติ	ปกติ	ปกติ	ไม่มี	ไม่มี	ปกติ	ไม่มี	ยังไม่กำจัด	ไม่มี	วรพจน์
24/5/66	9	85	72.25	ระบาย	ไม่ใช้	ปกติ	ปกติ	ปกติ	ไม่มี	ไม่มี	ปกติ	ไม่มี	ยังไม่กำจัด	ไม่มี	จักรี
25/5/66	10	109	92.65	ระบาย	ไม่ใช้	ปกติ	ปกติ	ปกติ	ไม่มี	ไม่มี	ปกติ	ไม่มี	ยังไม่กำจัด	ไม่มี	อารีเพ็ญ
26/5/66	8	85	72.25	ระบาย	ไม่ใช้	ปกติ	ปกติ	ปกติ	ไม่มี	ไม่มี	ปกติ	ไม่มี	ยังไม่กำจัด	ไม่มี	จักรี
27/5/66	8	91	77.35	ระบาย	ไม่ใช้	ปกติ	ปกติ	ปกติ	ไม่มี	ไม่มี	ปกติ	ไม่มี	ยังไม่กำจัด	ไม่มี	อารีเพ็ญ
28/5/66	10	98	83.30	ระบาย	ไม่ใช้	ปกติ	ปกติ	ปกติ	ไม่มี	ไม่มี	ปกติ	ไม่มี	ยังไม่กำจัด	ไม่มี	จักรี

วัน เดือน ปี	สถิติและข้อมูลที่เก็บจากแหล่งกำเนิดมลพิษ														ลายมือชื่อ ผู้บันทึก
	ปริมาณการใช้ไฟฟ้าของระบบบำบัดน้ำเสีย (หน่วย)	ปริมาณน้ำใช้ในทุกกิจกรรมของแหล่งกำเนิดมลพิษ (ลบ.ม.)	ปริมาณน้ำเสียที่เข้าระบบบำบัดน้ำเสีย (ลบ.ม.) X 8.5 %	การระบายน้ำทิ้งจากระบบบำบัดน้ำเสีย (ระบาย/ไม่ระบาย)	ปริมาณสารเคมีหรือสารสกัดชีวภาพที่ใช้ (ชื่อ/ปริมาณ) (ลิตรหรือกิโลกรัม)	การทำงานของระบบบำบัดน้ำเสีย							ปริมาณตะกอนส่วนเกินที่เกิดขึ้นจากระบบบำบัดน้ำเสียที่นำไปกำจัด (ลบ.ม.)	ปัญหาอุปสรรคและแนวทางแก้ไข	
						ระบบบำบัดน้ำเสีย (ปกติ/ผิดปกติ)	เครื่องสูบน้ำ (ปกติ/ผิดปกติ)	เครื่องเติมอากาศ (ปกติ/ผิดปกติ)	เครื่องกวน/ผสมน้ำเสีย (ปกติ/ผิดปกติ)	เครื่องกวน/ผสมสารเคมี (ปกติ/ผิดปกติ)	เครื่องสูบตะกอน (ปกติ/ผิดปกติ)	อื่น ๆ (ระบุ) (ปกติ/ผิดปกติ)			
29/5/66	9	84	71.40	ระบาย	ไม่ใช้	ปกติ	ปกติ	ปกติ	ไม่มี	ไม่มี	ปกติ	ไม่มี	ยังไม่กำจัด	ไม่มี	อารีเพ็ญ
30/5/66	10	102	86.70	ระบาย	ไม่ใช้	ปกติ	ปกติ	ปกติ	ไม่มี	ไม่มี	ปกติ	ไม่มี	ยังไม่กำจัด	ไม่มี	จักรี
31/5/66	8	77	65.45	ระบาย	ไม่ใช้	ปกติ	ปกติ	ปกติ	ไม่มี	ไม่มี	ปกติ	ไม่มี	ยังไม่กำจัด	ไม่มี	อารีเพ็ญ

หมายเหตุ ๑. ให้กรอกสถิติและข้อมูลเฉพาะในกรณีที่มีสถิติและข้อมูลนั้น ๆ ในแต่ละวัน

๒. ในกรณีระบบบำบัดน้ำเสียที่มีการติดตั้งเครื่องตรวจวัดคุณภาพน้ำทิ้งแบบอัตโนมัติ ให้แนบผลการตรวจวัดคุณภาพน้ำทิ้งทุกวันแยกตามพารามิเตอร์ที่ตรวจวัด และทำการสรุปผลเป็นสถิติและข้อมูลรายเดือน

แบบ ทส. 2

รายงานสรุปผลการทำงานของระบบบำบัดน้ำเสีย

ชื่อแหล่งกำเนิดมลพิษ : thebasegardanrama9

แหล่งกำเนิดมลพิษ ตั้งอยู่เลขที่ : 18 หมู่ที่ : ซอย :

ถนน : แขวง/ตำบล : หัวหมาก เขต/ตำบล : เขตบางกะปิ

จังหวัด : กรุงเทพมหานคร โทรศัพท์ : 023185901 โทรสาร :

มี : นาย เป็นเจ้าของหรือผู้ครอบครองแหล่งกำเนิดมลพิษ

ประกอบกิจการประเภท : อาคารชุด

ประเภทย่อย : ประเภท ก ตั้งแต่ 500 ห้องขึ้นไป จำนวนห้อง : 640

สังกัด : เอกชน

ใบอนุญาตเลขที่ (ถ้ามี) : ออกให้โดย : หมดอายุ : วว/ดด/ปปปป

ในการนี้ ขอรายงานสรุปผลการทำงานของระบบบำบัดน้ำเสีย ของแหล่งกำเนิดมลพิษสำหรับ เดือน พฤษภาคม พ.ศ. 2566 ต[illegible]ที่ได้กำหนดในมาตรา 80 แห่งพระราชบัญญัติส่งเสริมและรักษาคุณภาพสิ่งแวดล้อมแห่งชาติ พ.ศ. 2535 ในฐานะ

ลงชื่อ นายธเนศ โชติทองหลาง เจ้าของหรือผู้ครอบครองแหล่งกำเนิดมลพิษ

ลงชื่อ _____ ผู้ควบคุมระบบบำบัดน้ำเสีย

ใบอนุญาตเลขที่ _____ หมดอายุ _____

ออกให้โดย _____

ลงชื่อ _____ ผู้รับจ้างให้บริการบำบัดน้ำเสีย

ใบอนุญาตเลขที่ _____ หมดอายุ _____

ออกให้โดย _____

2. [illegible]มูลเกี่ยวกับระบบน้ำเสีย และแหล่งรองรับน้ำทิ้ง

(1) ประเภท / ชนิดของระบบบำบัดน้ำเสีย ความสามารถในการบำบัดน้ำเสีย

1. ระบบบำบัดน้ำเสียแบบแอกทิเวเต็ดสลัดจ์ (Activated Sludge Process) 360.00 ลบ.ม./วัน

(2) การทำงานของระบบบำบัดน้ำเสีย [X] แบบต่อเนื่อง ชั่วโมง/วัน

[ ] แบบไม่ต่อเนื่อง (ระบุ)

(3) อุปกรณ์และเครื่องมือที่ใช้ในระบบบำบัดน้ำเสีย [X] เครื่องสูบน้ำ [X] ระบบเติมอากาศ

[ ] เครื่องกวน/ผสมน้ำเสีย [ ] เครื่องกวน/ผสมสารเคมี

[X] เครื่องสูบตะกอน [ ] อื่นๆ

[ ] อื่นๆ

[ ] อื่นๆ

ขอรับรองว่าการบันทึกสถิติและร[redacted]ข้างต้นถูกต้องทุกประการ

..... เจ้าของ หรือผู้ครอบครองแหล่งกำเนิดมลพิษ

(ผู้จัดการนิติบุคคลอาคารชุด เดอะ เบส การ์เดน-พระราม9)

[redacted] ..... ผู้ควบคุมระบบบำบัดน้ำเสีย

(หวหนาช่างประจำอาคารชุดฯ)

ใบอนุญาตเลขที่ .....

หมดอายุ .....

ออกให้โดย .....

.....

ผู้รับจ้างให้บริการบำบัดน้ำเสีย

(.....)

ใบอนุญาตเลขที่ .....

หมดอายุ .....ออกให้โดย.....

แบบ ทส. ๑

แบบบันทึกรายละเอียดของสถิติและข้อมูลซึ่งแสดงผลการทำงานของระบบบำบัดน้ำเสีย
ของแหล่งกำเนิดมลพิษ
มิ.ย. 66

แหล่งกำเนิดมลพิษ ตั้งอยู่เลขที่ 18 ถนน พระราม9 แขวง หัวหมาก เขต บางกะปิ จังหวัด กรุงเทพมหานคร 10240 โทรศัพท์ 02-318-5901

นิติบุคคลอาคารชุด เดอะ เบส การ์เดน-พระราม 9 เป็นเจ้าของหรือผู้ครอบครองแหล่งกำเนิดมลพิษ ประกอบกิจการประเภทห้องชุดพักอาศัยเท่านั้น ใบอนุญาตเลขที่ ไม่มี กทม.6 ออกให้โดยกรมการปรกครอง และสิ่งแวดล้อม ไม่มี ซึ่งมีแผนผังแสดงการทำงานของระบบบำบัดน้ำเสีย ดังนี้

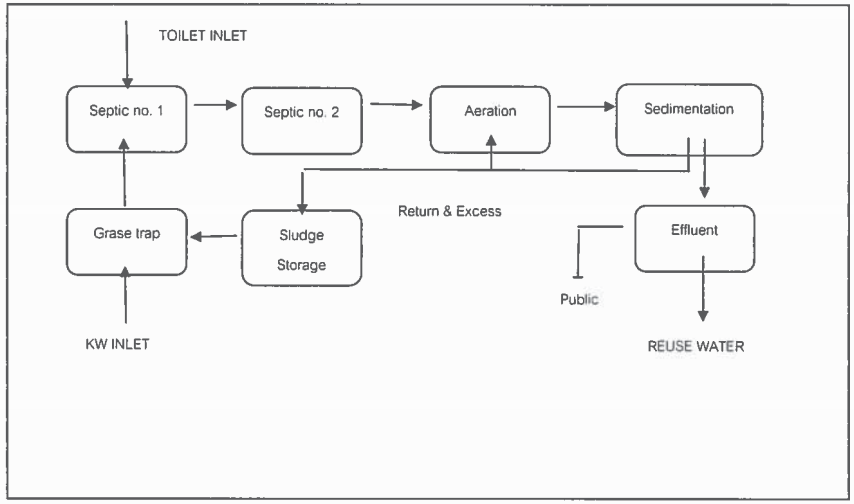

(4) แหล่งรองรับน้ำทิ้ง (ระบุ) ระบายสู่ท่อระบบน้ำถนนสาธารณะ

(5) วิธีจัดการตะกอนที่เกิดขึ้นจากระบบบำบัดน้ำเสียและวิธีการกำจัด ไม่ได้กำจัด

3. สรุปผลการทำงานของระบบบำบัดน้ำเสียเป็นรายเดือน

(1) ปริมาณการใช้ไฟฟ้าของระบบบำบัดน้ำเสีย (หน่วย) 277.000 หน่วย

(2) ปริมาณน้ำใช้ในทุกกิจกรรมของแหล่งกำเนิดมลพิษ (ลบ.ม.) 2,940.000 ลบ.ม.

(3) ปริมาณน้ำเสียที่เข้าระบบบำบัดน้ำเสีย (ลบ.ม.) 2,499.000 ลบ.ม.

(4) การระบายน้ำทิ้งจากระบบบำบัดน้ำเสีย [X] ระบายทุกวัน
[ ] ระบายบางวัน (ระบุจำนวนวันที่ระบาย) วัน
[ ] ไม่ระบายเลย

(5) ปริมาณสารเคมี หรือสารสกัดชีวภาพที่ใช้ ปริมาณ หน่วย
1. - 0.000 กิโลกรัม

(6) การทำงานของระบบบำบัดน้ำเสีย

ระบบบำบัดน้ำเสีย	[X] ปกติ	[ ] ผิดปกติ
เครื่องสูบน้ำ	[X] ปกติ	[ ] ผิดปกติ
ระบบเติมอากาศ	[X] ปกติ	[ ] ผิดปกติ
เครื่องสูบตะกอน	[X] ปกติ	[ ] ผิดปกติ

(7) ปริมาณตะกอนส่วนเกินที่เกิดขึ้นจากระบบบำบัดน้ำเสียที่นำไปกำจัด 0.00 กิโลกรัม

(8) ปัญหา อุปสรรค และแนวทางแก้ไข ไม่มี

คำเตือน ๑. เจ้าของหรือผู้ครอบครองแหล่งกำเนิดมลพิษ ผู้ควบคุมระบบบำบัดน้ำเสีย หรือผู้รับจ้างให้บริการบำบัดน้ำเสียผู้ใดไม่จัดเก็บสถิติ ข้อมูล หรือไม่ทำบันทึกหรือรายงานตามมาตรา ๘๐ ต้องระวางโทษจำคุกไม่เกินหนึ่งเดือน หรือปรับไม่เกินหนึ่งหมื่นบาท หรือทั้งจำทั้งปรับตามมาตรา ๑๐๖

๒. ผู้ควบคุมระบบบำบัดน้ำเสียหรือผู้รับจ้างให้บริการบำบัดน้ำเสียผู้ใดทำบันทึกหรือรายงานโดยแสดงข้อความอันเป็นเท็จ ต้องระวางโทษจำคุกไม่เกินหนึ่งปี หรือปรับไม่เกินหนึ่งแสนบาท หรือทั้งจำทั้งปรับตามมาตรา ๑๐๗

ได้จัดเก็บสถิติและข้อมูลแสดงผลการทำงานของระบบบำบัดน้ำเสียปรากฏตามตาราง ดังนี้

วัน เดือน ปี	สถิติและข้อมูลที่เก็บจากแหล่งกำเนิดมลพิษ														ลายมือชื่อ ผู้บันทึก
	ปริมาณการใช้ไฟฟ้าของระบบบำบัดน้ำเสีย (หน่วย)	ปริมาณน้ำใช้ในทุกกิจกรรมของแหล่งกำเนิดมลพิษ (ลบ.ม.)	ปริมาณน้ำเสียที่เข้าระบบบำบัดน้ำเสีย (ลบ.ม.) X 8.5 %	การระบายน้ำทิ้งจากระบบบำบัดน้ำเสีย (ระบาย/ไม่ระบาย)	ปริมาณสารเคมีหรือสารสกัดชีวภาพที่ใช้ (ชื่อ/ปริมาณ) (ลิตรหรือกิโลกรัม)	การทำงานของระบบบำบัดน้ำเสีย							ปริมาณตะกอนส่วนเกินที่เกิดขึ้นจากระบบบำบัดน้ำเสียที่นำไปกำจัด (ลบ.ม.)	ปัญหาอุปสรรคและแนวทางแก้ไข	
						ระบบบำบัดน้ำเสีย (ปกติ/ผิดปกติ)	เครื่องสูบน้ำ (ปกติ/ผิดปกติ)	เครื่องเติมอากาศ (ปกติ/ผิดปกติ)	เครื่องกวน/ผสมน้ำเสีย (ปกติ/ผิดปกติ)	เครื่องกวน/ผสมสารเคมี (ปกติ/ผิดปกติ)	เครื่องสูบตะกอน (ปกติ/ผิดปกติ)	อื่น ๆ (ระบุ) (ปกติ/ผิดปกติ)			
01/06/66	9	75	63.75	ระบาย	ไม่ใช้	ปกติ	ปกติ	ปกติ	ไม่มี	ไม่มี	ปกติ	ไม่มี	ยังไม่กำจัด	ไม่มี	สุรศักดิ์
02/06/66	10	105	89.25	ระบาย	ไม่ใช้	ปกติ	ปกติ	ปกติ	ไม่มี	ไม่มี	ปกติ	ไม่มี	ยังไม่กำจัด	ไม่มี	สุรศักดิ์
03/06/66	8	84	71.40	ระบาย	ไม่ใช้	ปกติ	ปกติ	ปกติ	ไม่มี	ไม่มี	ปกติ	ไม่มี	ยังไม่กำจัด	ไม่มี	สุรศักดิ์
04/06/66	9	82	69.70	ระบาย	ไม่ใช้	ปกติ	ปกติ	ปกติ	ไม่มี	ไม่มี	ปกติ	ไม่มี	ยังไม่กำจัด	ไม่มี	สุรศักดิ์
05/06/66	9	101	85.85	ระบาย	ไม่ใช้	ปกติ	ปกติ	ปกติ	ไม่มี	ไม่มี	ปกติ	ไม่มี	ยังไม่กำจัด	ไม่มี	ศิวัช
06/06/66	9	92	78.20	ระบาย	ไม่ใช้	ปกติ	ปกติ	ปกติ	ไม่มี	ไม่มี	ปกติ	ไม่มี	ยังไม่กำจัด	ไม่มี	ศิวัช
07/06/66	9	102	86.70	ระบาย	ไม่ใช้	ปกติ	ปกติ	ปกติ	ไม่มี	ไม่มี	ปกติ	ไม่มี	ยังไม่กำจัด	ไม่มี	ศิวัช
08/06/66	9	84	71.40	ระบาย	ไม่ใช้	ปกติ	ปกติ	ปกติ	ไม่มี	ไม่มี	ปกติ	ไม่มี	ยังไม่กำจัด	ไม่มี	ศิวัช

วัน เดือน ปี	สถิติและข้อมูลที่เก็บจากแหล่งกำเนิดมลพิษ														ลายมือชื่อ ผู้บันทึก
	ปริมาณการใช้ไฟฟ้าของระบบบำบัดน้ำเสีย (หน่วย)	ปริมาณน้ำใช้ในทุกกิจกรรมของแหล่งกำเนิดมลพิษ (ลบ.ม.)	ปริมาณน้ำเสียที่เข้าระบบบำบัดน้ำเสีย (ลบ.ม.) X 8.5 %	การระบายน้ำทิ้งจากระบบบำบัดน้ำเสีย (ระบาย/ไม่ระบาย)	ปริมาณสารเคมีหรือสารสกัดชีวภาพที่ใช้ (ชื่อ/ปริมาณ) (ลิตรหรือกิโลกรัม)	การทำงานของระบบบำบัดน้ำเสีย							ปริมาณตะกอนส่วนเกินที่เกิดขึ้นจากระบบบำบัดน้ำเสียที่นำไปกำจัด (ลบ.ม.)	ปัญหาอุปสรรคและแนวทางแก้ไข	
						ระบบบำบัดน้ำเสีย (ปกติ/ผิดปกติ)	เครื่องสูบน้ำ (ปกติ/ผิดปกติ)	เครื่องเติมอากาศ (ปกติ/ผิดปกติ)	เครื่องกวน/ผสมน้ำเสีย (ปกติ/ผิดปกติ)	เครื่องกวน/ผสมสารเคมี (ปกติ/ผิดปกติ)	เครื่องสูบตะกอน (ปกติ/ผิดปกติ)	อื่น ๆ (ระบุ) (ปกติ/ผิดปกติ)			
09/06/66	9	93	79.05	ระบาย	ไม่ใช้	ปกติ	ปกติ	ปกติ	ไม่มี	ไม่มี	ปกติ	ไม่มี	ยังไม่กำจัด	ไม่มี	ศิวัช
10/06/66	9	74	62.90	ระบาย	ไม่ใช้	ปกติ	ปกติ	ปกติ	ไม่มี	ไม่มี	ปกติ	ไม่มี	ยังไม่กำจัด	ไม่มี	ธเนศ
11/06/66	9	86	73.10	ระบาย	ไม่ใช้	ปกติ	ปกติ	ปกติ	ไม่มี	ไม่มี	ปกติ	ไม่มี	ยังไม่กำจัด	ไม่มี	ศิวัช
12/06/66	9	103	87.55	ระบาย	ไม่ใช้	ปกติ	ปกติ	ปกติ	ไม่มี	ไม่มี	ปกติ	ไม่มี	ยังไม่กำจัด	ไม่มี	ศิวัช
13/06/66	9	84	71.40	ระบาย	ไม่ใช้	ปกติ	ปกติ	ปกติ	ไม่มี	ไม่มี	ปกติ	ไม่มี	ยังไม่กำจัด	ไม่มี	จักรี
14/06/66	9	78	66.30	ระบาย	ไม่ใช้	ปกติ	ปกติ	ปกติ	ไม่มี	ไม่มี	ปกติ	ไม่มี	ยังไม่กำจัด	ไม่มี	สุรศักดิ์
15/06/66	9	78	66.30	ระบาย	ไม่ใช้	ปกติ	ปกติ	ปกติ	ไม่มี	ไม่มี	ปกติ	ไม่มี	ยังไม่กำจัด	ไม่มี	ศิวัช
16/06/66	11	91	77.35	ระบาย	ไม่ใช้	ปกติ	ปกติ	ปกติ	ไม่มี	ไม่มี	ปกติ	ไม่มี	ยังไม่กำจัด	ไม่มี	ศิวัช
17/06/66	7	87	73.95	ระบาย	ไม่ใช้	ปกติ	ปกติ	ปกติ	ไม่มี	ไม่มี	ปกติ	ไม่มี	ยังไม่กำจัด	ไม่มี	ศิวัช
18/06/66	9	94	79.90	ระบาย	ไม่ใช้	ปกติ	ปกติ	ปกติ	ไม่มี	ไม่มี	ปกติ	ไม่มี	ยังไม่กำจัด	ไม่มี	ศิวัช

วัน เดือน ปี	สถิติและข้อมูลที่เก็บจากแหล่งกำเนิดมลพิษ														ลายมือชื่อ ผู้บันทึก
	ปริมาณการใช้ไฟฟ้าของระบบบำบัดน้ำเสีย (หน่วย)	ปริมาณน้ำใช้ในทุกกิจกรรมของแหล่งกำเนิดมลพิษ (ลบ.ม.)	ปริมาณน้ำเสียที่เข้าระบบบำบัดน้ำเสีย (ลบ.ม.) X 8.5 %	การระบายน้ำทิ้งจากระบบบำบัดน้ำเสีย (ระบาย/ไม่ระบาย)	ปริมาณสารเคมีหรือสารสกัดชีวภาพที่ใช้ (ชื่อ/ปริมาณ) (ลิตรหรือกิโลกรัม)	การทำงานของระบบบำบัดน้ำเสีย							ปริมาณตะกอนส่วนเกินที่เกิดขึ้นจากระบบบำบัดน้ำเสียที่นำไปกำจัด (ลบ.ม.)	ปัญหาอุปสรรคและแนวทางแก้ไข	
						ระบบบำบัดน้ำเสีย (ปกติ/ผิดปกติ)	เครื่องสูบน้ำ (ปกติ/ผิดปกติ)	เครื่องเติมอากาศ (ปกติ/ผิดปกติ)	เครื่องกวน/ผสมน้ำเสีย (ปกติ/ผิดปกติ)	เครื่องกวน/ผสมสารเคมี (ปกติ/ผิดปกติ)	เครื่องสูบตะกอน (ปกติ/ผิดปกติ)	อื่น ๆ (ระบุ) (ปกติ/ผิดปกติ)			
19/06/66	8	82	69.70	ระบาย	ไม่ใช้	ปกติ	ปกติ	ปกติ	ไม่มี	ไม่มี	ปกติ	ไม่มี	ยังไม่กำจัด	ไม่มี	ศิวัช
20/06/66	9	92	78.20	ระบาย	ไม่ใช้	ปกติ	ไม่มี	ปกติ	ไม่มี	ไม่มี	ปกติ	ไม่มี	ยังไม่กำจัด	ไม่มี	สุรศักดิ์
21/06/66	9	91	77.35	ระบาย	ไม่ใช้	ปกติ	ปกติ	ปกติ	ไม่มี	ไม่มี	ปกติ	ไม่มี	ยังไม่กำจัด	ไม่มี	ศิวัช
22/06/66	9	82	69.70	ระบาย	ไม่ใช้	ปกติ	ปกติ	ปกติ	ไม่มี	ไม่มี	ปกติ	ไม่มี	ยังไม่กำจัด	ไม่มี	ศิวัช
23/06/66	9	84	71.40	ระบาย	ไม่ใช้	ปกติ	ปกติ	ปกติ	ไม่มี	ไม่มี	ปกติ	ไม่มี	ยังไม่กำจัด	ไม่มี	ศิวัช
24/06/66	9	100	85.00	ระบาย	ไม่ใช้	ปกติ	ปกติ	ปกติ	ไม่มี	ไม่มี	ปกติ	ไม่มี	ยังไม่กำจัด	ไม่มี	ศิวัช
25/06/66	9	90	76.50	ระบาย	ไม่ใช้	ปกติ	ปกติ	ปกติ	ไม่มี	ไม่มี	ปกติ	ไม่มี	ยังไม่กำจัด	ไม่มี	ธเนศ
26/06/66	9	89	75.65	ระบาย	ไม่ใช้	ปกติ	ปกติ	ปกติ	ไม่มี	ไม่มี	ปกติ	ไม่มี	ยังไม่กำจัด	ไม่มี	ธเนศ
27/06/66	9	94	79.90	ระบาย	ไม่ใช้	ปกติ	ปกติ	ปกติ	ไม่มี	ไม่มี	ปกติ	ไม่มี	ยังไม่กำจัด	ไม่มี	สุรศักดิ์
28/06/66	9	87	73.95	ระบาย	ไม่ใช้	ปกติ	ปกติ	ปกติ	ไม่มี	ไม่มี	ปกติ	ไม่มี	ยังไม่กำจัด	ไม่มี	ศิวัช

วัน เดือน ปี	สถิติและข้อมูลที่เก็บจากแหล่งกำเนิดมลพิษ														ลายมือชื่อ ผู้บันทึก
	ปริมาณการใช้ไฟฟ้าของระบบบำบัดน้ำเสีย (หน่วย)	ปริมาณน้ำใช้ในทุกกิจกรรมของแหล่งกำเนิดมลพิษ (ลบ.ม.)	ปริมาณน้ำเสียที่เข้าระบบบำบัดน้ำเสีย (ลบ.ม.) X 8.5 %	การระบายน้ำทิ้งจากระบบบำบัดน้ำเสีย (ระบาย/ไม่ระบาย)	ปริมาณสารเคมีหรือสารสกัดชีวภาพที่ใช้ (ชื่อ/ปริมาณ) (ลิตรหรือกิโลกรัม)	การทำงานของระบบบำบัดน้ำเสีย							ปริมาณตะกอนส่วนเกินที่เกิดขึ้นจากระบบบำบัดน้ำเสียที่นำไปกำจัด (ลบ.ม.)	ปัญหาอุปสรรคและแนวทางแก้ไข	
						ระบบบำบัดน้ำเสีย (ปกติ/ผิดปกติ)	เครื่องสูบน้ำ (ปกติ/ผิดปกติ)	เครื่องเติมอากาศ (ปกติ/ผิดปกติ)	เครื่องกวน/ผสมน้ำเสีย (ปกติ/ผิดปกติ)	เครื่องกวน/ผสมสารเคมี (ปกติ/ผิดปกติ)	เครื่องสูบตะกอน (ปกติ/ผิดปกติ)	อื่น ๆ (ระบุ) (ปกติ/ผิดปกติ)			
29/06/66	8	86	73.10	ระบาย	ไม่ใช้	ปกติ	ปกติ	ปกติ	ไม่มี	ไม่มี	ปกติ	ไม่มี	ยังไม่กำจัด	ไม่มี	ศิวัช
30/06/66	9	75	63.75	ระบาย	ไม่ใช้	ปกติ	ปกติ	ปกติ	ไม่มี	ไม่มี	ปกติ	ไม่มี	ยังไม่กำจัด	ไม่มี	ศิวัช

หมายเหตุ ๑. ให้กรอกสถิติและข้อมูลเฉพาะในกรณีที่มีสถิติและข้อมูลนั้น ๆ ในแต่ละวัน

๒. ในกรณีระบบบำบัดน้ำเสียที่มีการติดตั้งเครื่องตรวจวัดคุณภาพน้ำทิ้งแบบอัตโนมัติ ให้แนบผลการตรวจวัดคุณภาพน้ำทิ้งทุกวันแยกตามพารามิเตอร์ที่ตรวจวัด และทำการสรุปผลเป็นสถิติและข้อมูลรายเดือน

แบบ ทส. 2

รายงานสรุปผลการทำงานของระบบบำบัดน้ำเสีย

ชื่อแหล่งกำเนิดมลพิษ : thebasegardanrama9

แหล่งกำเนิดมลพิษ ตั้งอยู่เลขที่ : 18 หมู่ที่ : ซอย :

ถนน : แขวง/ตำบล : หัวหมาก เขต/ตำบล : เขตบางกะปิ

จังหวัด : กรุงเทพมหานคร โทรศัพท์ : 023185901 โทรสาร :

มี : นาย เป็นเจ้าของหรือผู้ครอบครองแหล่งกำเนิดมลพิษ

ประกอบกิจการประเภท : อาคารชุด

ประเภทย่อย : ประเภท ก ตั้งแต่ 500 ห้องขึ้นไป จำนวนห้อง : 640

สังกัด : เอกชน

ใบอนุญาตเลขที่ (ถ้ามี) : ออกให้โดย : หมดอายุ : วว/ดด/ปปปป

ในการนี้ ขอรายงานสรุปผลการทำงานของระบบบำบัดน้ำเสีย ของแหล่งกำเนิดมลพิษสำหรับ เดือน มิถุนายน พ.ศ. 2566 ตามที่ได้กำหนดในมาตรา 80 แห่งพระราชบัญญัติส่งเสริมและรักษาคุณภาพสิ่งแวดล้อมแห่งชาติ พ.ศ. 2535 ในฐานะ

ลงชื่อ นาย ธเนศ โชติทองหลาง เจ้าของหรือผู้ครอบครองแหล่งกำเนิดมลพิษ

ลงชื่อ _____ ผู้ควบคุมระบบบำบัดน้ำเสีย

ใบอนุญาตเลขที่ _____ หมดอายุ _____

ออกให้โดย _____

ลงชื่อ _____ ผู้รับจ้างให้บริการบำบัดน้ำเสีย

ใบอนุญาตเลขที่ _____ หมดอายุ _____

ออกให้โดย _____

2. ข้อมูลเกี่ยวกับระบบน้ำเสีย และแหล่งรองรับน้ำทิ้ง

(1) ประเภท / ชนิดของระบบบำบัดน้ำเสีย ความสามารถในการบำบัดน้ำเสีย

1. ระบบบำบัดน้ำเสียแบบแอกทิเวเต็ดสลัดจ์ (Activated Sludge Process) 360.00 ลบ.ม./วัน

(2) การทำงานของระบบบำบัดน้ำเสีย [X] แบบต่อเนื่อง 24 ชั่วโมง/วัน

[ ] แบบไม่ต่อเนื่อง (ระบุ)

(3) อุปกรณ์และเครื่องมือที่ใช้ในระบบบำบัดน้ำเสีย [X] เครื่องสูบน้ำ [X] ระบบเติมอากาศ

[ ] เครื่องกวน/ผสมน้ำเสีย [ ] เครื่องกวน/ผสมสารเคมี

[X] เครื่องสูบตะกอน [ ] อื่นๆ

[ ] อื่นๆ

[ ] อื่นๆ

ลายมือชื่อเจ้าหน้าที่ผู้รับรองรายงานการบำบัดน้ำเสีย

[redacted]

(นายหนึ่งหมื่นสองพันสี่ร้อยสี่สิบเก้าบาทถ้วน)

ผู้ควบคุมระบบบำบัดน้ำเสีย

(นายกรรณ์ ทรัพย์ทวีสกุล เลขที่ ทส.ผ.-พ.ศ.๑๑๑๑)

เจ้าพนักงานสิ่งแวดล้อมชำนาญการ

ตำแหน่ง

ใบอนุญาตเลขที่ ..... หมดอายุ .....

ออกให้โดย .....

ตำแหน่ง

.....

ผู้รับจ้างให้บริการบำบัดน้ำเสีย

(.....)

ใบอนุญาตเลขที่ ..... หมดอายุ .....

ออกให้โดย .....

PLUS +

บริษัท พลัส พรีอพเพอร์ตี้ จำกัด

ตารางตรวจเช็ค Generator - ประจำสัปดาห์

รหัสงาน : RE/GEN-W	รายชื่อพนักงานที่ปฏิบัติงาน
รหัส TBGD-001-2/Z00D00S00050-RE/GEN-0001 : GEN ห้องGEN ชั้น 2	1 [redacted] 2
เลขที่ใบงาน WO-003/01/2023	3 4
วันที่ปฏิบัติ 02/01/2023	5 6
ชื่ออาคาร The Base Garden Rama 9	ชื่อผู้ควบคุม [redacted]

ลำดับ	รายการ	ผลการตรวจเช็ค			หมายเหตุ (ค่าที่ตรวจวัดได้ ; ถ้ามี)
		ดี	แก้ไข	อาการเสีย	
	ตรวจเช็คเครื่องยนต์				
1	ระดับน้ำมันเชื้อเพลิง 900 ลิตร	✓			
2	ตรวจเช็คระดับน้ำมันหล่อลื่น	✓			
3	ตรวจเช็คระดับน้ำหล่อเย็น	✓			
4	ตรวจเช็คสายพาน	✓			
5	ตรวจเช็คสภาพ BATTERY	✓			
6	ตรวจเช็คค่าความถ่วงจำเพาะของ BATTERY	✓			
7	ตรวจเช็คระบบ MANUAL START	✓			
8	ตรวจเช็คสภาพเครื่องยนต์	✓			
9	ตรวจเช็คระบบระบายความร้อน	✓			
10	ตรวจเช็คท่ออากาศไอดี	✓			
11	ตรวจเช็คท่ออากาศไอเสีย	✓			
12	ตรวจเช็คอุปกรณ์แท่นเครื่อง	✓			
13	ตรวจเช็คสภาพอุปกรณ์ภายในตู้ควบคุมที่ตัวเครื่อง	✓			
14	ตรวจเช็คสภาพอุปกรณ์ที่ตู้ ATS	✓			
15	ตรวจเช็คการทำงานของ TIMER ของชุด ATS	✓			
	ตรวจเช็คการทำงานของเครื่องยนต์				
1	เวลา START 14 55 STOP 14 05 น.	✓			
2	อุณหภูมิน้ำมันหล่อลื่น - F	✓			
3	อุณหภูมิน้ำหล่อเย็น 64 c° F	✓			
4	ความเร็วรอบ 1502 RPM	✓			
5	แรงดันน้ำมันเชื้อเพลิง 6.7 BAR	✓			
6	แรงดันน้ำมันหล่อลื่น - PSI	✓			
7	ชั่วโมงการทำงาน START - STOP 66 HOUR	✓			
	ตรวจเช็คตู้ GPC				
1	วัดแรงดัน R-S 397 S-T 398 T-R 398 VOLT	✓			
2	ความถี่ 50 HZ	✓			

(4) แหล่งรองรับน้ำทิ้ง (ระบุ) ระบายลงสู่ท่อน้ำสาธารณะ

(5) วิธีจัดการตะกอนที่เกิดขึ้นจากระบบบำบัดน้ำเสียและวิธีการกำจัด ไม่กำจัด

3. สรุปผลการทำงานของระบบบำบัดน้ำเสียเป็นรายเดือน

(1) ปริมาณการใช้ไฟฟ้าของระบบบำบัดน้ำเสีย (หน่วย) 268.000 หน่วย

(2) ปริมาณน้ำใช้ในทุกกิจกรรมของแหล่งกำเนิดมลพิษ (ลบ.ม.) 2,645.000 ลบ.ม.

(3) ปริมาณน้ำเสียที่เข้าระบบบำบัดน้ำเสีย (ลบ.ม.) 2,284.250 ลบ.ม.

(4) การระบายน้ำทิ้งจากระบบบำบัดน้ำเสีย [X] ระบายทุกวัน

[ ] ระบายบางวัน (ระบุจำนวนวันที่ระบาย) วัน

[ ] ไม่ระบายเลย

(5) ปริมาณสารเคมี หรือสารสกัดชีวภาพที่ใช้ ปริมาณ หน่วย

1. ไม่มี 0.000 กิโลกรัม

(6) การทำงานของระบบบำบัดน้ำเสีย

ระบบบำบัดน้ำเสีย	[X] ปกติ	[ ] ผิดปกติ
เครื่องสูบน้ำ	[X] ปกติ	[ ] ผิดปกติ
ระบบเติมอากาศ	[X] ปกติ	[ ] ผิดปกติ
เครื่องสูบตะกอน	[X] ปกติ	[ ] ผิดปกติ

(7) ปริมาณตะกอนส่วนเกินที่เกิดขึ้นจากระบบบำบัดน้ำเสียที่นำไปกำจัด 0.00 กิโลกรัม

(8) ปัญหา อุปสรรค และแนวทางแก้ไข ไม่มี

คำเตือน ๑. เจ้าของหรือผู้ครอบครองแหล่งกำเนิดมลพิษ ผู้ควบคุมระบบบำบัดน้ำเสีย หรือผู้รับจ้างให้บริการบำบัดน้ำเสียผู้ใดไม่จัดเก็บสถิติ ข้อมูล หรือไม่ทำบันทึกหรือรายงานตามมาตรา ๘๐ ต้องระวางโทษจำคุกไม่เกินหนึ่งเดือน หรือปรับไม่เกินหนึ่งหมื่นบาท หรือทั้งจำทั้งปรับตามมาตรา ๑๐๖

๒. ผู้ควบคุมระบบบำบัดน้ำเสียหรือผู้รับจ้างให้บริการบำบัดน้ำเสียผู้ใดทำบันทึกหรือรายงานโดยแสดงข้อความอันเป็นเท็จ ต้องระวางโทษจำคุกไม่เกินหนึ่งปี หรือปรับไม่เกินหนึ่งแสนบาท หรือทั้งจำทั้งปรับตามมาตรา ๑๐๗

น.3/24

PLUS +

บริษัท พลัส พร็อพเพอร์ตี้ จำกัด

ตารางตรวจเช็ค Generator - ประจำสัปดาห์

รหัสงาน : RE/GEN-W	รายชื่อพนักงานที่ปฏิบัติงาน
รหัส TBGD-001-2/Z00D00S00050-RE/GEN-0001 : GEN ห้องGEN ชั้น 2	1 [redacted] 2
เลขที่ใบงาน WO-042/01/2023	3 4
วันที่ปฏิบัติ 09/01/2023	5 6
ชื่ออาคาร The base garden rama9. ชื่อผู้ควบคุม [redacted]	

ลำดับ	รายการ	ผลการตรวจเช็ค ดี	แก้ไข	อาการเสีย	หมายเหตุ (ค่าที่ตรวจวัดได้ ; ถ้ามี)
	ตรวจเช็คเครื่องยนต์				
1	ระดับน้ำมันเชื้อเพลิง 840 ลิตร	/			
2	ตรวจเช็คระดับน้ำมันหล่อลื่น	/			
3	ตรวจเช็คระดับน้ำหล่อเย็น	/			
4	ตรวจเช็คสายพาน	/			
5	ตรวจเช็คสภาพ BATTERY	/			
6	ตรวจเช็คค่าความถ่วงจำเพาะของ BATTERY	/			
7	ตรวจเช็คระบบ MANUAL START	/			
8	ตรวจเช็คสภาพเครื่องยนต์	/			
9	ตรวจเช็คระบบระบายความร้อน	/			
10	ตรวจเช็คท่ออากาศไอดี	/			
11	ตรวจเช็คท่ออากาศไอเสีย	/			
12	ตรวจเช็คอุปกรณ์แท่นเครื่อง	/			
13	ตรวจเช็คสภาพอุปกรณ์ภายในตู้ควบคุมที่ตัวเครื่อง	/			
14	ตรวจเช็คสภาพอุปกรณ์ที่ตู้ ATS	/			
15	ตรวจเช็คการทำงานของ TIMER ของชุด ATS	/			
	ตรวจเช็คการทำงานของเครื่องยนต์				
1	เวลา START 13.20 STOP 13.35 น	/			
2	อุณหภูมิน้ำมันหล่อลื่น - F	/			
3	อุณหภูมิน้ำหล่อเย็น 67 F C	/			
4	ความเร็วรอบ 1501 RPM	/			
5	แรงดันน้ำมันเชื้อเพลิง 7.5 PSI Bar	/			
6	แรงดันน้ำมันหล่อลื่น - PSI	/			
7	ชั่วโมงการทำงาน START 66 STOP - HOUR	/			
	ตรวจเช็คตู้ GPC				
1	วัดแรงดัน R-S 397 S-T 399 T-R 398 VOLT	/			
2	ความถี่ 50.0 HZ	/			

PLUS +

บริษัท พลัส พร็อพเพอร์ตี้ จำกัด

ตารางตรวจเช็ค Generator - ประจำสัปดาห์

รหัสงาน : RE/GEN-W	รายชื่อพนักงานที่ปฏิบัติงาน
รหัส TBGD-001-2/Z00D00S00050-RE/GEN-0001 : GEN ห้องGEN ชั้น 2	1 [redacted] 2
เลขที่ใบงาน WO-003/01/2023	3 4
วันที่ปฏิบัติ 02/01/2023	5 6
ชื่ออาคาร The Base Garden Rama9 ชื่อผู้ควบคุม [redacted]	

ลำดับ	รายการ	ผลการตรวจเช็ค ดี	แก้ไข	อาการเสีย	หมายเหตุ (ค่าที่ตรวจวัดได้ ; ถ้ามี)
3	วัดกระแส R - S - T - AMP	/			
4	ตรวจเช็คไฟแสดงการทำงาน	/			
5	ไฟชาร์จ BATTERY 28 V	/			
6	ชั่วโมงการทำงาน START - STOP 66 HOUR	/			

หมายเหตุ

บันทึกผลการปฏิบัติงาน

/ 1. ปฏิบัติงานเสร็จเรียบร้อย

2. ปฏิบัติงานแล้วเสร็จพบสิ่งที่ต้องแก้ไขอีก (CM)

น.3/25

PLUS +

บริษัท พลัส พร็อพเพอร์ตี้ จำกัด

ตารางตรวจเช็ค Generator - ประจำสัปดาห์

รหัสงาน : RE/GEN-W	รายชื่อพนักงานที่ปฏิบัติงาน
รหัส TBGD-001-2/Z00D00S00050-RE/GEN-0001 : GEN ห้องGEN ชั้น 2	1 [redacted] 2
เลขที่ใบงาน WO-204/01/2023	3 4
วันที่ปฏิบัติ 16/01/2023	5 6
ชื่ออาคาร The Base Garden Rama 9 ชื่อผู้ควบคุม [redacted]	

ลำดับ	รายการ	ผลการตรวจเช็ค			หมายเหตุ (ค่าที่ตรวจวัดได้ ; ถ้ามี)
		ดี	แก้ไข	อาการเสีย	
	ตรวจเช็คเครื่องยนต์				
1	ระดับน้ำมันเชื้อเพลิง .....ลิตร	/			880
2	ตรวจเช็คระดับน้ำมันหล่อลื่น	/			
3	ตรวจเช็คระดับน้ำหล่อเย็น	/			
4	ตรวจเช็คสายพาน	/			
5	ตรวจเช็คสภาพ BATTERY	/			
6	ตรวจเช็คค่าความถ่วงจำเพาะของ BATTERY	/			
7	ตรวจเช็คระบบ MANUAL START	/			
8	ตรวจเช็คสภาพเครื่องยนต์	/			
9	ตรวจเช็คระบบระบายความร้อน	/			
10	ตรวจเช็คท่ออากาศไอดี	/			
11	ตรวจเช็คท่ออากาศไอเสีย	/			
12	ตรวจเช็คอุปกรณ์แท่นเครื่อง	/			
13	ตรวจเช็คสภาพอุปกรณ์ภายในตู้ควบคุมที่ตัวเครื่อง	/			
14	ตรวจเช็คสภาพอุปกรณ์ที่ตู้ ATS	/			
15	ตรวจเช็คการทำงานของ TIMER ของชุด ATS	/			
	ตรวจเช็คการทำงานของเครื่องยนต์				
1	เวลา START.....น.....STOP.....น.	/			15.10 - 15.20 น.
2	อุณหภูมิน้ำมันหล่อลื่น.....F	/			69 C
3	อุณหภูมิน้ำหล่อเย็น.....F	/			
4	ความเร็วรอบ.....RPM	/			1501
5	แรงดันน้ำมันเชื้อเพลิง.....PSI	/			6.3 Bar
6	แรงดันน้ำมันหล่อลื่น.....PSI	/			
7	ชั่วโมงการทำงาน START.....STOP.....HOUR	/			67
	ตรวจเช็คตู้ GPC				
1	วัดแรงดัน R-S.....S-T.....T-R.....VOLT	/			397, 399, 397
2	ความถี่.....HZ	/			50

PLUS +

บริษัท พลัส พร็อพเพอร์ตี้ จำกัด

ตารางตรวจเช็ค Generator - ประจำสัปดาห์

รหัสงาน : RE/GEN-W	รายชื่อพนักงานที่ปฏิบัติงาน
รหัส TBGD-001-2/Z00D00S00050-RE/GEN-0001 : GEN ห้องGEN ชั้น 2	1 [redacted] 2
เลขที่ใบงาน WO-042/01/2023	3 4
วันที่ปฏิบัติ 09/01/2023	5 6
ชื่ออาคาร The Base Garden Rama 9 ชื่อผู้ควบคุม [redacted] ชื่อผู้ตรวจสอบ	

ลำดับ	รายการ	ผลการตรวจเช็ค			หมายเหตุ (ค่าที่ตรวจวัดได้ ; ถ้ามี)
		ดี	แก้ไข	อาการเสีย	
3	วัดกระแส R.....S.....T.....AMP				
4	ตรวจเช็คไฟแสดงการทำงาน				
5	ไฟชาร์จ BATTERY.....AMP				
6	ชั่วโมงการทำงาน START.....66.....STOP.....66.....HOUR				

หมายเหตุ

บันทึกผลการปฏิบัติงาน

/ 1. ปฏิบัติงานเสร็จเรียบร้อย

2. ปฏิบัติงานแล้วเสร็จพบสิ่งที่ต้องแก้ไขอีก (CM)

น.3/26

PLUS +

บริษัท พลัส พร็อพเพอร์ตี้ จำกัด

ตารางตรวจเช็ค Generator - ประจำสัปดาห์

รหัสงาน : RE/GEN-W	รายชื่อพนักงานที่ปฏิบัติงาน
รหัส TBGD-001-2/Z00D00S00050-RE/GEN-0001 : GEN ห้องGEN ชั้น 2	1 [redacted] 2
เลขที่ใบงาน WO-216/01/2023	3 4
วันที่ปฏิบัติ 23/01/2023	5 6
ชื่ออาคาร The Base Garden Rama 9	ชื่อผู้ควบคุม [redacted]

ลำดับ	รายการ	ผลการตรวจเช็ค			หมายเหตุ (ค่าที่ตรวจวัดได้ ; ถ้ามี)
		ดี	แก้ไข	อาการเสีย	
	ตรวจเช็คเครื่องยนต์				
1	ระดับน้ำมันเชื้อเพลิง 885 ลิตร	✓			
2	ตรวจเช็คระดับน้ำมันหล่อลื่น	✓			
3	ตรวจเช็คระดับน้ำหล่อเย็น	✓			
4	ตรวจเช็คสายพาน	✓			
5	ตรวจเช็คสภาพ BATTERY	✓			
6	ตรวจเช็คค่าความถ่วงจำเพาะของ BATTERY	✓			
7	ตรวจเช็คระบบ MANUAL START	✓			
8	ตรวจเช็คสภาพเครื่องยนต์	✓			
9	ตรวจเช็คระบบระบายความร้อน	✓			
10	ตรวจเช็คท่ออากาศไอดี	✓			
11	ตรวจเช็คท่ออากาศไอเสีย	✓			
12	ตรวจเช็คอุปกรณ์แท่นเครื่อง	✓			
13	ตรวจเช็คสภาพอุปกรณ์ภายในตู้ควบคุมที่ตัวเครื่อง	✓			
14	ตรวจเช็คสภาพอุปกรณ์ที่ตู้ ATS	✓			
15	ตรวจเช็คการทำงานของ TIMER ของชุด ATS	✓			
	ตรวจเช็คการทำงานของเครื่องยนต์				
1	เวลา START 10.50 STOP 11.00 น.	✓			
2	อุณหภูมิน้ำมันหล่อลื่น – F	✓			
3	อุณหภูมิน้ำหล่อเย็น 70 F	✓			
4	ความเร็วรอบ 1501 RPM	✓			
5	แรงดันน้ำมันเชื้อเพลิง 7.6 PSI Bar	✓			
6	แรงดันน้ำมันหล่อลื่น – PSI	✓			
7	ชั่วโมงการทำงาน START 67 STOP – HOUR	✓			
	ตรวจเช็คตู้ GPC				
1	วัดแรงดัน R-S 397 S-T 397 T-R 398 VOLT	✓			
2	ความถี่ 50 HZ	✓			

PLUS +

บริษัท พลัส พร็อพเพอร์ตี้ จำกัด

ตารางตรวจเช็ค Generator - ประจำสัปดาห์

รหัสงาน : RE/GEN-W	รายชื่อพนักงานที่ปฏิบัติงาน
รหัส TBGD-001-2/Z00D00S00050-RE/GEN-0001 : GEN ห้องGEN ชั้น 2	1 [redacted] 2
เลขที่ใบงาน WO-204/01/2023	3 4
วันที่ปฏิบัติ 16/01/2023	5 6
ชื่ออาคาร The Base Garden Rama 9.	ชื่อผู้ควบคุม [redacted]

ลำดับ	รายการ	ผลการตรวจเช็ค			หมายเหตุ (ค่าที่ตรวจวัดได้ ; ถ้ามี)
		ดี	แก้ไข	อาการเสีย	
3	วัดกระแส R.....S.....T.....AMP	✓			
4	ตรวจเช็คไฟแสดงการทำงาน	✓			
5	ไฟชาร์จ BATTERY.....AMP	✓			
6	ชั่วโมงการทำงาน START.....STOP.....HOUR	✓			

หมายเหตุ

บันทึกผลการปฏิบัติงาน

✓ 1. ปฏิบัติงานเสร็จเรียบร้อย

2. ปฏิบัติงานแล้วเสร็จพบสิ่งที่ต้องแก้ไขอีก (CM)

น.3/27

PLUS +

บริษัท พลัส พร็อพเพอร์ตี้ จำกัด

ตารางตรวจเช็ค Generator - ประจำสัปดาห์

รหัสงาน : RE/GEN-W	รายชื่อพนักงานที่ปฏิบัติงาน
รหัส TBGD-001-2/Z00D00S00050-RE/GEN-0001 : GEN ห้องGEN ชั้น 2	[redacted] 2
เลขที่ใบงาน WO-238/01/2023	3 4
วันที่ปฏิบัติ 30/01/2023	5 6
ชื่ออาคาร The Base Garden Rama 9	ชื่อผู้ควบคุม [redacted]

ลำดับ	รายการ	ผลการตรวจเช็ค			หมายเหตุ (ค่าที่ตรวจวัดได้ ; ถ้ามี)
		ดี	แก้ไข	อาการเสีย	
	ตรวจเช็คเครื่องยนต์				
1	ระดับน้ำมันเชื้อเพลิง 280 ลิตร	✓			
2	ตรวจเช็คระดับน้ำมันหล่อลื่น	✓			
3	ตรวจเช็คระดับน้ำหล่อเย็น	✓			
4	ตรวจเช็คสายพาน	✓			
5	ตรวจเช็คสภาพ BATTERY	✓			
6	ตรวจเช็คค่าความถ่วงจำเพาะของ BATTERY	✓			
7	ตรวจเช็คระบบ MANUAL START	✓			
8	ตรวจเช็คสภาพเครื่องยนต์	✓			
9	ตรวจเช็คระบบระบายความร้อน	✓			
10	ตรวจเช็คท่ออากาศไอดี	✓			
11	ตรวจเช็คท่ออากาศไอเสีย	✓			
12	ตรวจเช็คอุปกรณ์แท่นเครื่อง	✓			
13	ตรวจเช็คสภาพอุปกรณ์ภายในตู้ควบคุมที่ตัวเครื่อง	✓			
14	ตรวจเช็คสภาพอุปกรณ์ที่ตู้ ATS	✓			
15	ตรวจเช็คการทำงานของ TIMER ของชุด ATS	✓			
	ตรวจเช็คการทำงานของเครื่องยนต์				
1	เวลา START 11.00 STOP 11.16 น.	✓			
2	อุณหภูมิน้ำมันหล่อลื่น - F	✓			
3	อุณหภูมิน้ำหล่อเย็น 64 °C	✓			
4	ความเร็วรอบ 1501 RPM	✓			
5	แรงดันน้ำมันเชื้อเพลิง 6.7 ~~PSI~~ B.	✓			
6	แรงดันน้ำมันหล่อลื่น - PSI	✓			
7	ชั่วโมงการทำงาน START 67 STOP 67 HOUR	✓			
	ตรวจเช็คตู้ GPC				
1	วัดแรงดัน R-S 397 S-T 396 T-R 397 VOLT	✓			
2	ความถี่ 50.0 HZ	✓			

น.3/28

PLUS +

บริษัท พลัส พร็อพเพอร์ตี้ จำกัด

ตารางตรวจเช็ค Generator - ประจำสัปดาห์

รหัสงาน : RE/GEN-W	รายชื่อพนักงานที่ปฏิบัติงาน
รหัส TBGD-001-2/Z00D00S00050-RE/GEN-0001 : GEN ห้องGEN ชั้น 2	1 [redacted] 2
เลขที่ใบงาน WO-216/01/2023	3 4
วันที่ปฏิบัติ 23/01/2023	5 6
ชื่ออาคาร The Base Garden Rama 9	ชื่อผู้ควบคุม [redacted]

ลำดับ	รายการ	ผลการตรวจเช็ค			หมายเหตุ (ค่าที่ตรวจวัดได้ ; ถ้ามี)
		ดี	แก้ไข	อาการเสีย	
3	วัดกระแส R - S - T - AMP	✓			
4	ตรวจเช็คไฟแสดงการทำงาน	✓			
5	ไฟชาร์จ BATTERY 28 AMP	✓			
6	ชั่วโมงการทำงาน START 67 STOP - HOUR	✓			

หมายเหตุ

บันทึกผลการปฏิบัติงาน

✓ 1. ปฏิบัติงานเสร็จเรียบร้อย

2. ปฏิบัติงานแล้วเสร็จพบสิ่งที่ต้องแก้ไขอีก (CM)

PLUS +

บริษัท พลัส พร็อพเพอร์ตี้ จำกัด

ตารางตรวจเช็ค Generator - ประจำสัปดาห์

รหัสงาน : RE/GEN-W	รายชื่อพนักงานที่ปฏิบัติงาน
รหัส TBGD-001-2/Z00D00S00050-RE/GEN-0001 : GEN ห้องGEN ชั้น 2	1 [redacted] 2
เลขที่ใบงาน WO-003/02/2023	3 4
วันที่ปฏิบัติ 06/02/2023	5 6
ชื่ออาคาร The base garden rama 9.	ชื่อผู้ควบคุม [redacted]

ลำดับ	รายการ	ผลการตรวจเช็ค ดี	แก้ไข	อาการเสีย	หมายเหตุ (ค่าที่ตรวจวัดได้ ; ถ้ามี)
	ตรวจเช็คเครื่องยนต์				
1	ระดับน้ำมันเชื้อเพลิง 880 ลิตร	✓			
2	ตรวจเช็คระดับน้ำมันหล่อลื่น	✓			
3	ตรวจเช็คระดับน้ำหล่อเย็น	✓			
4	ตรวจเช็คสายพาน	✓			
5	ตรวจเช็คสภาพ BATTERY	✓			
6	ตรวจเช็คค่าความถ่วงจำเพาะของ BATTERY	✓			
7	ตรวจเช็คระบบ MANUAL START	✓			
8	ตรวจเช็คสภาพเครื่องยนต์	✓			
9	ตรวจเช็คระบบระบายความร้อน	✓			
10	ตรวจเช็คท่ออากาศไอดี	✓			
11	ตรวจเช็คท่ออากาศไอเสีย	✓			
12	ตรวจเช็คอุปกรณ์แท่นเครื่อง	✓			
13	ตรวจเช็คสภาพอุปกรณ์ภายในตู้ควบคุมที่ตัวเครื่อง	✓			
14	ตรวจเช็คสภาพอุปกรณ์ที่ตู้ ATS	✓			
15	ตรวจเช็คการทำงานของ TIMER ของชุด ATS	✓			
	ตรวจเช็คการทำงานของเครื่องยนต์				
1	เวลา START 11.00 STOP 11.15 น.	✓			
2	อุณหภูมิน้ำมันหล่อลื่น - F	✓			
3	อุณหภูมิน้ำหล่อเย็น 73 F C°	✓			
4	ความเร็วรอบ 1502 RPM	✓			
5	แรงดันน้ำมันเชื้อเพลิง 5.9 PSI Bar	✓			
6	แรงดันน้ำมันหล่อลื่น - PSI	✓			
7	ชั่วโมงการทำงาน START 67 STOP 67 HOUR	✓			
	ตรวจเช็คตู้ GPC				
1	วัดแรงดัน R-S 397 S-T 399 T-R 397 VOLT	✓			
2	ความถี่ 50.0 HZ	✓			

PLUS +

บริษัท พลัส พร็อพเพอร์ตี้ จำกัด

ตารางตรวจเช็ค Generator - ประจำสัปดาห์

รหัสงาน : RE/GEN-W	รายชื่อพนักงานที่ปฏิบัติงาน
รหัส TBGD-001-2/Z00D00S00050-RE/GEN-0001 : GEN ห้องGEN ชั้น 2	1 [redacted] 2
เลขที่ใบงาน WO-238/01/2023	3 4
วันที่ปฏิบัติ 30/01/2023	5 6
ชื่ออาคาร The Base Garden Rama 9	ชื่อผู้ควบคุม [redacted]

ลำดับ	รายการ	ผลการตรวจเช็ค ดี	แก้ไข	อาการเสีย	หมายเหตุ (ค่าที่ตรวจวัดได้ ; ถ้ามี)
3	วัดกระแส R - S - T - AMP	✓			
4	ตรวจเช็คไฟแสดงการทำงาน	✓			
5	ไฟชาร์จ BATTERY - AMP	✓			
6	ชั่วโมงการทำงาน START 67 STOP HOUR	✓			

หมายเหตุ

บันทึกผลการปฏิบัติงาน

✓ 1. ปฏิบัติงานเสร็จเรียบร้อย

2. ปฏิบัติงานแล้วเสร็จพบสิ่งที่ต้องแก้ไขอีก (CM)

น.3/29

PLUS +

บริษัท พลัส พร็อพเพอร์ตี้ จำกัด

ตารางตรวจเช็ค Generator - ประจำสัปดาห์

รหัสงาน : RE/GEN-W รหัส TBGD-001-2/Z00D00S00050-RE/GEN-0001 : GEN ห้องGEN ชั้น 2 เลขที่ใบงาน WO-043/02/2023 วันที่ปฏิบัติ 13/02/2023	รายชื่อพนักงานที่ปฏิบัติงาน 1 [redacted] 2 3 4 5 6 [redacted]
ชื่ออาคาร The base garden rama 9. ชื่อผู้ควบคุม [redacted]	

ลำดับ	รายการ	ผลการตรวจเช็ค			หมายเหตุ (ค่าที่ตรวจวัดได้ ; ถ้ามี)
		ดี	แก้ไข	อาการเสีย	
	ตรวจเช็คเครื่องยนต์				
1	ระดับน้ำมันเชื้อเพลิง 4680 ลิตร	/			
2	ตรวจเช็คระดับน้ำมันหล่อลื่น	/			
3	ตรวจเช็คระดับน้ำหล่อเย็น	/			
4	ตรวจเช็คสายพาน	/			
5	ตรวจเช็คสภาพ BATTERY	/			
6	ตรวจเช็คค่าความถ่วงจำเพาะของ BATTERY	/			
7	ตรวจเช็คระบบ MANUAL START	/			
8	ตรวจเช็คสภาพเครื่องยนต์	/			
9	ตรวจเช็คระบบระบายความร้อน	/			
10	ตรวจเช็คท่ออากาศไอดี	/			
11	ตรวจเช็คท่ออากาศไอเสีย	/			
12	ตรวจเช็คอุปกรณ์แท่นเครื่อง	/			
13	ตรวจเช็คสภาพอุปกรณ์ภายในตู้ควบคุมที่ตัวเครื่อง	/			
14	ตรวจเช็คสภาพอุปกรณ์ที่ตู้ ATS	/			
15	ตรวจเช็คการทำงานของ TIMER ของชุด ATS	/			
	ตรวจเช็คการทำงานของเครื่องยนต์				
1	เวลา START 12.20 STOP 12.35 น.	/			
2	อุณหภูมิน้ำมันหล่อลื่น - F	/			
3	อุณหภูมิน้ำหล่อเย็น 58 °C	/			
4	ความเร็วรอบ 1501 RPM	/			
5	แรงดันน้ำมันเชื้อเพลิง 7.5 PSI BAR	/			
6	แรงดันน้ำมันหล่อลื่น - PSI	/			
7	ชั่วโมงการทำงาน START 67 STOP 67 HOUR	/			
	ตรวจเช็คตู้ GPC				
1	วัดแรงดัน R-S 397 S-T 397 T-R 396 VOLT	/			
2	ความถี่ 50.0 HZ	/			

น.3/30

PLUS +

บริษัท พลัส พร็อพเพอร์ตี้ จำกัด

ตารางตรวจเช็ค Generator - ประจำสัปดาห์

รหัสงาน : RE/GEN-W รหัส TBGD-001-2/Z00D00S00050-RE/GEN-0001 : GEN ห้องGEN ชั้น 2 เลขที่ใบงาน WO-003/02/2023 วันที่ปฏิบัติ 06/02/2023	[redacted]ปฏิบัติงาน [redacted] 2 3 4 5 6
ชื่ออาคาร The base garden rama 9. ชื่อผู้ควบคุม [redacted]	

ลำดับ	รายการ	ผลการตรวจเช็ค			หมายเหตุ (ค่าที่ตรวจวัดได้ ; ถ้ามี)
		ดี	แก้ไข	อาการเสีย	
3	วัดกระแส R - S - T - AMP	/			
4	ตรวจเช็คไฟแสดงการทำงาน	/			
5	ไฟชาร์จ BATTERY - AMP	/			
6	ชั่วโมงการทำงาน START 67 STOP 67 HOUR	/			

หมายเหตุ

บันทึกผลการปฏิบัติงาน

/ 1. ปฏิบัติงานเสร็จเรียบร้อย

2. ปฏิบัติงานแล้วเสร็จพบสิ่งที่ต้องแก้ไขอีก (CM)

PLUS +

บริษัท พลัส พร็อพเพอร์ตี้ จำกัด

ตารางตรวจเช็ค Generator - ประจำสัปดาห์

รหัสงาน : RE/GEN-W	รายชื่อพนักงานที่ปฏิบัติงาน
รหัส TBGD-001-2/Z00D00S00050-RE/GEN-0001 : GEN ห้องGEN ชั้น 2	1 [redacted] 2
เลขที่ใบงาน WO-077/02/2023	3 4
วันที่ปฏิบัติ 20/02/2023	5 6
ชื่ออาคาร The Base Garden rama 9 ชื่อผู้ควบคุม [redacted]	

ลำดับ	รายการ	ผลการตรวจเช็ค			หมายเหตุ (ค่าที่ตรวจวัดได้ ; ถ้ามี)
		ดี	แก้ไข	อาการเสีย	
	ตรวจเช็คเครื่องยนต์				
1	ระดับน้ำมันเชื้อเพลิง 875 ลิตร	/			
2	ตรวจเช็คระดับน้ำมันหล่อลื่น	/			
3	ตรวจเช็คระดับน้ำหล่อเย็น	/			
4	ตรวจเช็คสายพาน	/			
5	ตรวจเช็คสภาพ BATTERY	/			
6	ตรวจเช็คค่าความถ่วงจำเพาะของ BATTERY	/			
7	ตรวจเช็คระบบ MANUAL START	/			
8	ตรวจเช็คสภาพเครื่องยนต์	/			
9	ตรวจเช็คระบบระบายความร้อน	/			
10	ตรวจเช็คท่ออากาศไอดี	/			
11	ตรวจเช็คท่ออากาศไอเสีย	/			
12	ตรวจเช็คอุปกรณ์แท่นเครื่อง	/			
13	ตรวจเช็คสภาพอุปกรณ์ภายในตู้ควบคุมที่ตัวเครื่อง	/			
14	ตรวจเช็คสภาพอุปกรณ์ที่ตู้ ATS	/			
15	ตรวจเช็คการทำงานของ TIMER ของชุด ATS	/			
	ตรวจเช็คการทำงานของเครื่องยนต์				
1	เวลา START 11.30 STOP 11.45น	/			
2	อุณหภูมิน้ำมันหล่อลื่น F	/			
3	อุณหภูมิน้ำหล่อเย็น 60 F	/			
4	ความเร็วรอบ 1501 RPM	/			
5	แรงดันน้ำมันเชื้อเพลิง 8.0 PSI 15bar	/			
6	แรงดันน้ำมันหล่อลื่น PSI	/			
7	ชั่วโมงการทำงาน START 67 STOP HOUR	/			
	ตรวจเช็คตู้ GPC				
1	วัดแรงดัน R-S 397 S-T 399 T-R 397 VOLT	/			
2	ความถี่ 50 HZ	/			

PLUS +

บริษัท พลัส พร็อพเพอร์ตี้ จำกัด

ตารางตรวจเช็ค Generator - ประจำสัปดาห์

รหัสงาน : RE/GEN-W	รายชื่อพนักงานที่ปฏิบัติงาน
รหัส TBGD-001-2/Z00D00S00050-RE/GEN-0001 : GEN ห้องGEN ชั้น 2	[redacted] 2
เลขที่ใบงาน WO-043/02/2023	3 4
วันที่ปฏิบัติ 13/02/2023	5 6
ชื่ออาคาร The base garden rama 9. ชื่อผู้ควบคุม [redacted]	

ลำดับ	รายการ	ผลการตรวจเช็ค			หมายเหตุ (ค่าที่ตรวจวัดได้ ; ถ้ามี)
		ดี	แก้ไข	อาการเสีย	
3	วัดกระแส R - S - T - AMP	/			
4	ตรวจเช็คไฟแสดงการทำงาน	/			
5	ไฟชาร์จ BATTERY - AMP	/			
6	ชั่วโมงการทำงาน START 67 STOP HOUR	/			

หมายเหตุ

บันทึกผลการปฏิบัติงาน

/ 1. ปฏิบัติงานเสร็จเรียบร้อย

2. ปฏิบัติงานแล้วเสร็จพบสิ่งที่ต้องแก้ไขอีก (CM)

PLUS +

บริษัท พลัส พร็อพเพอร์ตี้ จำกัด

ตารางตรวจเช็ค Generator - ประจำสัปดาห์

รหัสงาน : RE/GEN-W	รายชื่อพนักงานที่ปฏิบัติงาน
รหัส TBGD-001-2/Z00D00S00050-RE/GEN-0001 : GEN ห้องGEN ชั้น 2	1 [redacted] 2
เลขที่ใบงาน WO-083/02/2023	3 4
วันที่ปฏิบัติ 27/02/2023	5 [redacted]
ชื่ออาคาร The Base Garden Rama 9 ชื่อผู้ควบคุม	[redacted]

ลำดับ	รายการ	ผลการตรวจเช็ค			หมายเหตุ (ค่าที่ตรวจวัดได้ ; ถ้ามี)
		ดี	แก้ไข	อาการเสีย	
	ตรวจเช็คเครื่องยนต์				
1	ระดับน้ำมันเชื้อเพลิง 425 ลิตร	✓			
2	ตรวจเช็คระดับน้ำมันหล่อลื่น	✓			
3	ตรวจเช็คระดับน้ำหล่อเย็น	✓			
4	ตรวจเช็คสายพาน	✓			
5	ตรวจเช็คสภาพ BATTERY	✓			
6	ตรวจเช็คค่าความถ่วงจำเพาะของ BATTERY	✓			
7	ตรวจเช็คระบบ MANUAL START	✓			
8	ตรวจเช็คสภาพเครื่องยนต์	✓			
9	ตรวจเช็คระบบระบายความร้อน	✓			
10	ตรวจเช็คท่ออากาศไอดี	✓			
11	ตรวจเช็คท่ออากาศไอเสีย	✓			
12	ตรวจเช็คอุปกรณ์แท่นเครื่อง	✓			
13	ตรวจเช็คสภาพอุปกรณ์ภายในตู้ควบคุมที่ตัวเครื่อง	✓			
14	ตรวจเช็คสภาพอุปกรณ์ที่ตู้ ATS	✓			
15	ตรวจเช็คการทำงานของ TIMER ของชุด ATS	✓			
	ตรวจเช็คการทำงานของเครื่องยนต์				
1	เวลา START 13.00 STOP 13.15 น.	✓			
2	อุณหภูมิน้ำมันหล่อลื่น – F	✓			
3	อุณหภูมิน้ำหล่อเย็น 74 ~~F~~ C	✓			
4	ความเร็วรอบ 1501 RPM	✓			
5	แรงดันน้ำมันเชื้อเพลิง 5.7 ~~PSI~~ BAR	✓			
6	แรงดันน้ำมันหล่อลื่น – PSI	✓			
7	ชั่วโมงการทำงาน START 70 STOP 70 HOUR	✓			
	ตรวจเช็คตู้ GPC				
1	วัดแรงดัน R-S 397 S-T 399 T-R 398 VOLT	✓			
2	ความถี่ 50.0 HZ	✓			

น.3/32

PLUS +

บริษัท พลัส พร็อพเพอร์ตี้ จำกัด

ตารางตรวจเช็ค Generator - ประจำสัปดาห์

รหัสงาน : RE/GEN-W	รายชื่อพนักงานที่ปฏิบัติงาน
รหัส TBGD-001-2/Z00D00S00050-RE/GEN-0001 : GEN ห้องGEN ชั้น 2	1 [redacted] 2
เลขที่ใบงาน WO-077/02/2023	3 4
วันที่ปฏิบัติ 20/02/2023	5 6
ชื่ออาคาร The Base Garden rama 9 ชื่อผู้ควบคุม	[redacted]

ลำดับ	รายการ	ผลการตรวจเช็ค			หมายเหตุ (ค่าที่ตรวจวัดได้ ; ถ้ามี)
		ดี	แก้ไข	อาการเสีย	
3	วัดกระแส R – S – T – AMP	✓			
4	ตรวจเช็คไฟแสดงการทำงาน	✓			
5	ไฟชาร์จ BATTERY 28 AMP	✓			
6	ชั่วโมงการทำงาน START 11.30 STOP 11.45 HOUR	✓			

หมายเหตุ

บันทึกผลการปฏิบัติงาน

✓ 1. ปฏิบัติงานเสร็จเรียบร้อย

2. ปฏิบัติงานแล้วเสร็จพบสิ่งที่ต้องแก้ไขอีก (CM)

PLUS +

บริษัท พลัส พร็อพเพอร์ตี้ จำกัด

ตารางตรวจเช็ค Generator - ประจำสัปดาห์

รหัสงาน : RE/GEN-W	รายชื่อพนักงานที่ปฏิบัติงาน
รหัส TBGD-001-2/Z00D00S00050-RE/GEN-0001 : GEN ห้องGEN ชั้น 2	1 [redacted] 2
เลขที่ใบงาน WO-004/03/2023	3 4
วันที่ปฏิบัติ 06/03/2023	5 6
ชื่ออาคาร The base garden rama 9.	ชื่อผู้ควบคุม [redacted]

ลำดับ	รายการ	ผลการตรวจเช็ค			หมายเหตุ (ค่าที่ตรวจวัดได้ ; ถ้ามี)
		ดี	แก้ไข	อาการเสีย	
	ตรวจเช็คเครื่องยนต์				
1	ระดับน้ำมันเชื้อเพลิง 320 ลิตร	✓			
2	ตรวจเช็คระดับน้ำมันหล่อลื่น	✓			
3	ตรวจเช็คระดับน้ำหล่อเย็น	✓			
4	ตรวจเช็คสายพาน	✓			
5	ตรวจเช็คสภาพ BATTERY	✓			
6	ตรวจเช็คค่าความถ่วงจำเพาะของ BATTERY	✓			
7	ตรวจเช็คระบบ MANUAL START	✓			
8	ตรวจเช็คสภาพเครื่องยนต์	✓			
9	ตรวจเช็คระบบระบายความร้อน	✓			
10	ตรวจเช็คท่ออากาศไอดี	✓			
11	ตรวจเช็คท่ออากาศไอเสีย	✓			
12	ตรวจเช็คอุปกรณ์แท่นเครื่อง	✓			
13	ตรวจเช็คสภาพอุปกรณ์ภายในตู้ควบคุมที่ตัวเครื่อง	✓			
14	ตรวจเช็คสภาพอุปกรณ์ที่ตู้ ATS	✓			
15	ตรวจเช็คการทำงานของ TIMER ของชุด ATS	✓			
	ตรวจเช็คการทำงานของเครื่องยนต์				
1	เวลา START. 11.15 STOP. 11.30 น.	✓			
2	อุณหภูมิน้ำมันหล่อลื่น - F	✓			
3	อุณหภูมิน้ำหล่อเย็น 74 ~~F~~ °C	✓			
4	ความเร็วรอบ 1501 RPM	✓			
5	แรงดันน้ำมันเชื้อเพลิง 5.7 ~~PSI~~ BAR	✓			
6	แรงดันน้ำมันหล่อลื่น - PSI	✓			
7	ชั่วโมงการทำงาน START. 70 STOP. HOUR	✓			
	ตรวจเช็คตู้ GPC				
1	วัดแรงดัน R-S. 397 S-T. 399 T-R. 399 VOLT	✓			
2	ความถี่ 50.0 HZ	✓			

น.3/33

PLUS +

บริษัท พลัส พร็อพเพอร์ตี้ จำกัด

ตารางตรวจเช็ค Generator - ประจำสัปดาห์

รหัสงาน : RE/GEN-W	รายชื่อพนักงานที่ปฏิบัติงาน
รหัส TBGD-001-2/Z00D00S00050-RE/GEN-0001 : GEN ห้องGEN ชั้น 2	1 [redacted] 2
เลขที่ใบงาน WO-083/02/2023	3 4
วันที่ปฏิบัติ 27/02/2023	5 6
ชื่ออาคาร The Base Garden Rama 9	ชื่อผู้ควบคุม [redacted]

ลำดับ	รายการ	ผลการตรวจเช็ค			หมายเหตุ (ค่าที่ตรวจวัดได้ ; ถ้ามี)
		ดี	แก้ไข	อาการเสีย	
3	วัดกระแส R. - S. - T. - AMP	✓			
4	ตรวจเช็คไฟแสดงการทำงาน	✓			
5	ไฟชาร์จ BATTERY - AMP	✓			
6	ชั่วโมงการทำงาน START. 70 STOP. 70 HOUR	✓			

หมายเหตุ

บันทึกผลการปฏิบัติงาน

✓ 1. ปฏิบัติงานเสร็จเรียบร้อย

2. ปฏิบัติงานแล้วเสร็จพบสิ่งที่ต้องแก้ไขอีก (CM)

PLUS +

บริษัท พลัส พร็อพเพอร์ตี้ จำกัด

ตารางตรวจเช็ค Generator - ประจำสัปดาห์

รหัสงาน : RE/GEN-W	รายชื่อพนักงานที่ปฏิบัติงาน
รหัส TBGD-001-2/Z00D00S00050-RE/GEN-0001 : GEN ห้องGEN ชั้น 2	1 [redacted] 2
เลขที่ใบงาน WO-044/03/2023	3 4
วันที่ปฏิบัติ 13/03/2023	5 [redacted]
ชื่ออาคาร The base garden rama 9. ชื่อผู้ควบคุม [redacted]	

ลำดับ	รายการ	ผลการตรวจเช็ค			หมายเหตุ (ค่าที่ตรวจวัดได้ ; ถ้ามี)
		ดี	แก้ไข	อาการเสีย	
	ตรวจเช็คเครื่องยนต์				
1	ระดับน้ำมันเชื้อเพลิง 620 ลิตร	✓			
2	ตรวจเช็คระดับน้ำมันหล่อลื่น	✓			
3	ตรวจเช็คระดับน้ำหล่อเย็น	✓			
4	ตรวจเช็คสายพาน	✓			
5	ตรวจเช็คสภาพ BATTERY	✓			
6	ตรวจเช็คค่าความถ่วงจำเพาะของ BATTERY	✓			
7	ตรวจเช็คระบบ MANUAL START	✓			
8	ตรวจเช็คสภาพเครื่องยนต์	✓			
9	ตรวจเช็คระบบระบายความร้อน	✓			
10	ตรวจเช็คท่ออากาศไอดี	✓			
11	ตรวจเช็คท่ออากาศไอเสีย	✓			
12	ตรวจเช็คอุปกรณ์แท่นเครื่อง	✓			
13	ตรวจเช็คสภาพอุปกรณ์ภายในตู้ควบคุมที่ตัวเครื่อง	✓			
14	ตรวจเช็คสภาพอุปกรณ์ที่ตู้ ATS	✓			
15	ตรวจเช็คการทำงานของ TIMER ของชุด ATS	✓			
	ตรวจเช็คการทำงานของเครื่องยนต์				
1	เวลา START 12.00 STOP 12.15 น.	✓			
2	อุณหภูมิน้ำมันหล่อลื่น - F	✓			
3	อุณหภูมิน้ำหล่อเย็น 58 ~~F~~ C'	✓			
4	ความเร็วรอบ 1501 RPM	✓			
5	แรงดันน้ำมันเชื้อเพลิง 7.0 ~~PSI~~ BAR	✓			
6	แรงดันน้ำมันหล่อลื่น - PSI	✓			
7	ชั่วโมงการทำงาน START 70 STOP 70 HOUR	✓			
	ตรวจเช็คตู้ GPC				
1	วัดแรงดัน R-S 397 S-T 398 T-R 396 VOLT	✓			
2	ความถี่ 50.0 HZ	✓			

น.3/34

PLUS +

บริษัท พลัส พร็อพเพอร์ตี้ จำกัด

ตารางตรวจเช็ค Generator - ประจำสัปดาห์

รหัสงาน : RE/GEN-W	รายชื่อพนักงานที่ปฏิบัติงาน
รหัส TBGD-001-2/Z00D00S00050-RE/GEN-0001 : GEN ห้องGEN ชั้น 2	1 [redacted] 2
เลขที่ใบงาน WO-004/03/2023	3 4
วันที่ปฏิบัติ 06/03/2023	5 6
ชื่ออาคาร The Base Garden Rama 9 ชื่อผู้ควบคุม [redacted]	

ลำดับ	รายการ	ผลการตรวจเช็ค			หมายเหตุ (ค่าที่ตรวจวัดได้ ; ถ้ามี)
		ดี	แก้ไข	อาการเสีย	
3	วัดกระแส R - S - T - AMP	✓			
4	ตรวจเช็คไฟแสดงการทำงาน	✓			
5	ไฟชาร์จ BATTERY - AMP	✓			
6	ชั่วโมงการทำงาน START 70 STOP 70 HOUR	✓			

หมายเหตุ

บันทึกผลการปฏิบัติงาน

✓ 1. ปฏิบัติงานเสร็จเรียบร้อย

2. ปฏิบัติงานแล้วเสร็จพบสิ่งที่ต้องแก้ไขอีก (CM)

PLUS +

บริษัท พลัส พร็อพเพอร์ตี้ จำกัด

ตารางตรวจเช็ค Generator - ประจำสัปดาห์

รหัสงาน : RE/GEN-W	[redacted]ปฏิบัติงาน
รหัส TBGD-001-2/Z00D00S00050-RE/GEN-0001 : GEN ห้องGEN ชั้น 2	[redacted] 2
เลขที่ใบงาน WO-078/03/2023	3 4
วันที่ปฏิบัติ 20/03/2023	5 6
ชื่ออาคาร The base garden rama 9 ชื่อผู้ควบคุม [redacted]	

ลำดับ	รายการ	ผลการตรวจเช็ค			หมายเหตุ (ค่าที่ตรวจวัดได้ ; ถ้ามี)
		ดี	แก้ไข	อาการเสีย	
	ตรวจเช็คเครื่องยนต์				
1	ระดับน้ำมันเชื้อเพลิง .....ลิตร	✓			815
2	ตรวจเช็คระดับน้ำมันหล่อลื่น	✓			
3	ตรวจเช็คระดับน้ำหล่อเย็น	✓			
4	ตรวจเช็คสายพาน	✓			
5	ตรวจเช็คสภาพ BATTERY	✓			
6	ตรวจเช็คค่าความถ่วงจำเพาะของ BATTERY	✓			
7	ตรวจเช็คระบบ MANUAL START	✓			
8	ตรวจเช็คสภาพเครื่องยนต์	✓			
9	ตรวจเช็คระบบระบายความร้อน	✓			
10	ตรวจเช็คท่ออากาศไอดี	✓			
11	ตรวจเช็คท่ออากาศไอเสีย	✓			
12	ตรวจเช็คอุปกรณ์แท่นเครื่อง	✓			
13	ตรวจเช็คสภาพอุปกรณ์ภายในตู้ควบคุมที่ตัวเครื่อง	✓			
14	ตรวจเช็คสภาพอุปกรณ์ที่ตู้ ATS	✓			
15	ตรวจเช็คการทำงานของ TIMER ของชุด ATS	✓			
	ตรวจเช็คการทำงานของเครื่องยนต์				
1	เวลา START.....STOP.....น.	✓			13.00 - 13.15
2	อุณหภูมิน้ำมันหล่อลื่น.....F	✓			–
3	อุณหภูมิน้ำหล่อเย็น.....F	✓			58 C.
4	ความเร็วรอบ.....RPM	✓			1501
5	แรงดันน้ำมันเชื้อเพลิง.....PSI	✓			6.0 Bar
6	แรงดันน้ำมันหล่อลื่น.....PSI	✓			
7	ชั่วโมงการทำงาน START.....STOP.....HOUR	✓			70
	ตรวจเช็คตู้ GPC				
1	วัดแรงดัน R-S.....S-T.....T-R.....VOLT	✓			397 , 398 , 397
2	ความถี่.....HZ	✓			50.0

น.3/35

PLUS +

บริษัท พลัส พร็อพเพอร์ตี้ จำกัด

ตารางตรวจเช็ค Generator - ประจำสัปดาห์

รหัสงาน : RE/GEN-W	รายชื่อพนักงานที่ปฏิบัติงาน
รหัส TBGD-001-2/Z00D00S00050-RE/GEN-0001 : GEN ห้องGEN ชั้น 2	1 [redacted] 2
เลขที่ใบงาน WO-044/03/2023	3 4
วันที่ปฏิบัติ 13/03/2023	5 6
ชื่ออาคาร The Base Garden Rama 9 ชื่อผู้ควบคุม [redacted]	

ลำดับ	รายการ	ผลการตรวจเช็ค			หมายเหตุ (ค่าที่ตรวจวัดได้ ; ถ้ามี)
		ดี	แก้ไข	อาการเสีย	
3	วัดกระแส R.....S.....T.....AMP	✓			
4	ตรวจเช็คไฟแสดงการทำงาน	✓			
5	ไฟชาร์จ BATTERY.....AMP	✓			
6	ชั่วโมงการทำงาน START.....70.....STOP.....70.....HOUR	✓			

หมายเหตุ

บันทึกผลการปฏิบัติงาน

✓ 1. ปฏิบัติงานเสร็จเรียบร้อย

2. ปฏิบัติงานแล้วเสร็จพบสิ่งที่ต้องแก้ไขอีก (CM)

PLUS +

บริษัท พลัส พร็อพเพอร์ตี้ จำกัด

ตารางตรวจเช็ค Generator - ประจำสัปดาห์

รหัสงาน : RE/GEN-W	รายชื่อพนักงานที่ปฏิบัติงาน
รหัส TBGD-001-2/Z00D00S00050-RE/GEN-0001 : GEN ห้องGEN ชั้น 2	1 [redacted] 2
เลขที่ใบงาน WO-084/03/2023	3 4
วันที่ปฏิบัติ 27/03/2023	5 6
ชื่ออาคาร The Base Garden Rama 9 ชื่อผู้ควบคุม [redacted]	

ลำดับ	รายการ	ผลการตรวจเช็ค			หมายเหตุ (ค่าที่ตรวจวัดได้ ; ถ้ามี)
		ดี	แก้ไข	อาการเสีย	
	ตรวจเช็คเครื่องยนต์				
1	ระดับน้ำมันเชื้อเพลิง 810 ลิตร	✓			
2	ตรวจเช็คระดับน้ำมันหล่อลื่น	✓			
3	ตรวจเช็คระดับน้ำหล่อเย็น	✓			
4	ตรวจเช็คสายพาน	✓			
5	ตรวจเช็คสภาพ BATTERY	✓			
6	ตรวจเช็คค่าความถ่วงจำเพาะของ BATTERY	✓			
7	ตรวจเช็คระบบ MANUAL START	✓			
8	ตรวจเช็คสภาพเครื่องยนต์	✓			
9	ตรวจเช็คระบบระบายความร้อน	✓			
10	ตรวจเช็คท่ออากาศไอดี	✓			
11	ตรวจเช็คท่ออากาศไอเสีย	✓			
12	ตรวจเช็คอุปกรณ์แท่นเครื่อง	✓			
13	ตรวจเช็คสภาพอุปกรณ์ภายในตู้ควบคุมที่ตัวเครื่อง	✓			
14	ตรวจเช็คสภาพอุปกรณ์ที่ตู้ ATS	✓			
15	ตรวจเช็คการทำงานของ TIMER ของชุด ATS	✓			
	ตรวจเช็คการทำงานของเครื่องยนต์				
1	เวลา START 10:24 STOP 10:44 น.	✓			
2	อุณหภูมิน้ำมันหล่อลื่น 44 C F	✓			
3	อุณหภูมิน้ำหล่อเย็น - F	-			
4	ความเร็วรอบ 1503 RPM	✓			
5	แรงดันน้ำมันเชื้อเพลิง 5.6 PSI BAR	✓			
6	แรงดันน้ำมันหล่อลื่น - PSI	-			
7	ชั่วโมงการทำงาน START - STOP 71 HOUR	✓			
	ตรวจเช็คตู้ GPC				
1	วัดแรงดัน R-S 394 S-T 394 T-R 394 VOLT	✓			
2	ความถี่ 50.0 HZ	✓			

PLUS +

บริษัท พลัส พร็อพเพอร์ตี้ จำกัด

ตารางตรวจเช็ค Generator - ประจำสัปดาห์

รหัสงาน : RE/GEN-W	รายชื่อพนักงานที่ปฏิบัติงาน
รหัส TBGD-001-2/Z00D00S00050-RE/GEN-0001 : GEN ห้องGEN ชั้น 2	1 2
เลขที่ใบงาน WO-078/03/2023	3 4
วันที่ปฏิบัติ 20/03/2023	5 6
ชื่ออาคาร	ชื่อผู้ควบคุม [redacted] ชื่อผู้ตรวจสอบ

ลำดับ	รายการ	ผลการตรวจเช็ค			หมายเหตุ (ค่าที่ตรวจวัดได้ ; ถ้ามี)
		ดี	แก้ไข	อาการเสีย	
3	วัดกระแส R - S - T - AMP	✓			
4	ตรวจเช็คไฟแสดงการทำงาน	✓			
5	ไฟชาร์จ BATTERY AMP	✓			28 V.
6	ชั่วโมงการทำงาน START STOP HOUR	✓			71

หมายเหตุ

บันทึกผลการปฏิบัติงาน

✓ 1. ปฏิบัติงานเสร็จเรียบร้อย

2. ปฏิบัติงานแล้วเสร็จพบสิ่งที่ต้องแก้ไขอีก (CM)

PLUS +

บริษัท พลัส พร็อพเพอร์ตี้ จำกัด

ตารางตรวจเช็ค Generator - ประจำสัปดาห์

รหัสงาน : RE/GEN-W	รายชื่อพนักงานที่ปฏิบัติงาน
รหัส TBGD-001-2/Z00D00S00050-RE/GEN-0001 : GEN ห้องGEN ชั้น 2	[redacted] 2
เลขที่ใบงาน WO-003/04/2023	3 4
วันที่ปฏิบัติ 03/04/2023	5 6
ชื่ออาคาร The base garden rama 9 ชื่อผู้ควบคุม [redacted]	

ลำดับ	รายการ	ผลการตรวจเช็ค			หมายเหตุ (ค่าที่ตรวจวัดได้ ; ถ้ามี)
		ดี	แก้ไข	อาการเสีย	
	ตรวจเช็คเครื่องยนต์	✓			
1	ระดับน้ำมันเชื้อเพลิง 810 ลิตร	✓			
2	ตรวจเช็คระดับน้ำมันหล่อลื่น	✓			
3	ตรวจเช็คระดับน้ำหล่อเย็น	✓			
4	ตรวจเช็คสายพาน	✓			
5	ตรวจเช็คสภาพ BATTERY	✓			
6	ตรวจเช็คค่าความถ่วงจำเพาะของ BATTERY	✓			
7	ตรวจเช็คระบบ MANUAL START	✓			
8	ตรวจเช็คสภาพเครื่องยนต์	✓			
9	ตรวจเช็คระบบระบายความร้อน	✓			
10	ตรวจเช็คท่ออากาศไอดี	✓			
11	ตรวจเช็คท่ออากาศไอเสีย	✓			
12	ตรวจเช็คอุปกรณ์แท่นเครื่อง	✓			
13	ตรวจเช็คสภาพอุปกรณ์ภายในตู้ควบคุมที่ตัวเครื่อง	✓			
14	ตรวจเช็คสภาพอุปกรณ์ที่ตู้ ATS	✓			
15	ตรวจเช็คการทำงานของ TIMER ของชุด ATS	✓			
	ตรวจเช็คการทำงานของเครื่องยนต์	✓			
1	เวลา START 14.00 STC 14.15 น.	✓			
2	อุณหภูมิน้ำมันหล่อลื่น - F	✓			
3	อุณหภูมิน้ำหล่อเย็น 74 ~~F~~ C°	✓			
4	ความเร็วรอบ 1502 RPM	✓			
5	แรงดันน้ำมันเชื้อเพลิง 5.6 ~~PSI~~ Bar	✓			
6	แรงดันน้ำมันหล่อลื่น - PSI	✓			
7	ชั่วโมงการทำงาน START 71 STOP 71 HOUR	✓			
	ตรวจเช็คตู้ GPC	✓			
1	วัดแรงดัน R-S 397 S-T 397 T-R 396 VOLT	✓			
2	ความถี่ 50.0 HZ	✓			

PLUS +

บริษัท พลัส พร็อพเพอร์ตี้ จำกัด

ตารางตรวจเช็ค Generator - ประจำสัปดาห์

รหัสงาน : RE/GEN-W	รายชื่อพนักงานที่ปฏิบัติงาน
รหัส TBGD-001-2/Z00D00S00050-RE/GEN-0001 : GEN ห้องGEN ชั้น 2	1 [redacted] 2
เลขที่ใบงาน WO-084/03/2023	3 4
วันที่ปฏิบัติ 27/03/2023	5 6
ชื่ออาคาร The Base Garden Rama 9 ชื่อผู้ควบคุม [redacted]	

ลำดับ	รายการ	ผลการตรวจเช็ค			หมายเหตุ (ค่าที่ตรวจวัดได้ ; ถ้ามี)
		ดี	แก้ไข	อาการเสีย	
3	วัดกระแส R - S - T - AMP	-			
4	ตรวจเช็คไฟแสดงการทำงาน	✓			
5	ไฟชาร์จ BATTERY 28 V ~~AMP~~	✓			
6	ชั่วโมงการทำงาน START - STOP 71 HOUR	✓			

หมายเหตุ

บันทึกผลการปฏิบัติงาน

✓ 1. ปฏิบัติงานเสร็จเรียบร้อย

2. ปฏิบัติงานแล้วเสร็จพบสิ่งที่ต้องแก้ไขอีก (CM)

PLUS +

บริษัท พลัส พร็อพเพอร์ตี้ จำกัด

ตารางตรวจเช็ค Generator - ประจำสัปดาห์

รหัสงาน : RE/GEN-W	รายชื่อพนักงานที่ปฏิบัติงาน
รหัส TBGD-001-2/Z00D00S00050-RE/GEN-0001 : GEN ห้องGEN ชั้น 2	1 [redacted] 2
เลขที่ใบงาน WO-023/04/2023	3 4
วันที่ปฏิบัติ 10/04/2023	5 6
ชื่ออาคาร The base garden rama 9. ชื่อผู้ควบคุม [redacted]	

ลำดับ	รายการ	ผลการตรวจเช็ค			หมายเหตุ (ค่าที่ตรวจวัดได้ ; ถ้ามี)
		ดี	แก้ไข	อาการเสีย	
	ตรวจเช็คเครื่องยนต์				
1	ระดับน้ำมันเชื้อเพลิง 410 ลิตร	✓			
2	ตรวจเช็คระดับน้ำมันหล่อลื่น	✓			
3	ตรวจเช็คระดับน้ำหล่อเย็น	✓			
4	ตรวจเช็คสายพาน	✓			
5	ตรวจเช็คสภาพ BATTERY	✓			
6	ตรวจเช็คค่าความถ่วงจำเพาะของ BATTERY	✓			
7	ตรวจเช็คระบบ MANUAL START	✓			
8	ตรวจเช็คสภาพเครื่องยนต์	✓			
9	ตรวจเช็คระบบระบายความร้อน	✓			
10	ตรวจเช็คท่ออากาศไอดี	✓			
11	ตรวจเช็คท่ออากาศไอเสีย	✓			
12	ตรวจเช็คอุปกรณ์แท่นเครื่อง	✓			
13	ตรวจเช็คสภาพอุปกรณ์ภายในตู้ควบคุมที่ตัวเครื่อง	✓			
14	ตรวจเช็คสภาพอุปกรณ์ที่ตู้ ATS	✓			
15	ตรวจเช็คการทำงานของ TIMER ของชุด ATS	✓			
	ตรวจเช็คการทำงานของเครื่องยนต์				
1	เวลา START 14.28 STOP 14.38 น.	✓			
2	อุณหภูมิน้ำมันหล่อลื่น - F	✓			
3	อุณหภูมิน้ำหล่อเย็น 67 °C	✓			
4	ความเร็วรอบ 1501 RPM	✓			
5	แรงดันน้ำมันเชื้อเพลิง 6.3 PSI BAR	✓			
6	แรงดันน้ำมันหล่อลื่น - PSI	✓			
7	ชั่วโมงการทำงาน START 71 STOP 71 HOUR	✓			
	ตรวจเช็คตู้ GPC				
1	วัดแรงดัน R-S 397 S-T 397 T-R 398 VOLT	✓			
2	ความถี่ 50.0 HZ	✓			

PLUS +

บริษัท พลัส พร็อพเพอร์ตี้ จำกัด

ตารางตรวจเช็ค Generator - ประจำสัปดาห์

รหัสงาน : RE/GEN-W	รายชื่อพนักงานที่ปฏิบัติงาน
รหัส TBGD-001-2/Z00D00S00050-RE/GEN-0001 : GEN ห้องGEN ชั้น 2	[redacted] 2
เลขที่ใบงาน WO-003/04/2023	3 4
วันที่ปฏิบัติ 03/04/2023	5 6
ชื่ออาคาร The base garden rama 9. ชื่อผู้ควบคุม [redacted]	

ลำดับ	รายการ	ผลการตรวจเช็ค			หมายเหตุ (ค่าที่ตรวจวัดได้ ; ถ้ามี)
		ดี	แก้ไข	อาการเสีย	
3	วัดกระแส R - S - T - AMP	✓			
4	ตรวจเช็คไฟแสดงการทำงาน	✓			
5	ไฟชาร์จ BATTERY - AMP	✓			
6	ชั่วโมงการทำงาน START 71 STOP 71 HOUR	✓			

หมายเหตุ

บันทึกผลการปฏิบัติงาน

✓ 1. ปฏิบัติงานเสร็จเรียบร้อย

2. ปฏิบัติงานแล้วเสร็จพบสิ่งที่ต้องแก้ไขอีก (CM)

น.3/38

PLUS +

บริษัท พลัส พร็อพเพอร์ตี้ จำกัด

ตารางตรวจเช็ค Generator - ประจำสัปดาห์

[redacted]

รหัสงาน : RE/GEN-W	[redacted]
รหัส TBGD-001-2/Z00D00S00050-RE/GEN-0001 : GEN ห้องGEN ชั้น 2	
เลขที่ใบงาน WO-053/04/2023	
วันที่ปฏิบัติ 17/04/2023	
ชื่ออาคาร The base garden rama 9.	ชื่อ [redacted]

ลำดับ	รายการ	ผลการตรวจเช็ค			หมายเหตุ (ค่าที่ตรวจวัดได้ ; ถ้ามี)
		ดี	แก้ไข	อาการเสีย	
	ตรวจเช็คเครื่องยนต์				
1	ระดับน้ำมันเชื้อเพลิง 805 ลิตร	/			
2	ตรวจเช็คระดับน้ำมันหล่อลื่น	/			
3	ตรวจเช็คระดับน้ำหล่อเย็น	/			
4	ตรวจเช็คสายพาน	/			
5	ตรวจเช็คสภาพ BATTERY	/			
6	ตรวจเช็คค่าความถ่วงจำเพาะของ BATTERY	/			
7	ตรวจเช็คระบบ MANUAL START	/			
8	ตรวจเช็คสภาพเครื่องยนต์	/			
9	ตรวจเช็คระบบระบายความร้อน	/			
10	ตรวจเช็คท่ออากาศไอดี	/			
11	ตรวจเช็คท่ออากาศไอเสีย	/			
12	ตรวจเช็คอุปกรณ์แท่นเครื่อง	/			
13	ตรวจเช็คสภาพอุปกรณ์ภายในตู้ควบคุมที่ตัวเครื่อง	/			
14	ตรวจเช็คสภาพอุปกรณ์ที่ตู้ ATS	/			
15	ตรวจเช็คการทำงานของ TIMER ของชุด ATS	/			
	ตรวจเช็คการทำงานของเครื่องยนต์				
1	เวลา START 12.00 STOP 12.15 น.	/			
2	อุณหภูมิน้ำมันหล่อลื่น - F	/			
3	อุณหภูมิน้ำหล่อเย็น 74 °C	/			
4	ความเร็วรอบ 1501 RPM	/			
5	แรงดันน้ำมันเชื้อเพลิง 5.6 PSI BAR	/			
6	แรงดันน้ำมันหล่อลื่น - PSI	/			
7	ชั่วโมงการทำงาน START 71 STOP 71 HOUR	/			
	ตรวจเช็คตู้ GPC				
1	วัดแรงดัน R-S 397 S-T 399 T-R 398 VOLT	/			
2	ความถี่ 50.0 HZ	/			

PLUS +

บริษัท พลัส พร็อพเพอร์ตี้ จำกัด

ตารางตรวจเช็ค Generator - ประจำสัปดาห์

รหัสงาน : RE/GEN-W	รายชื่อพนักงานที่ปฏิบัติงาน
รหัส TBGD-001-2/Z00D00S00050-RE/GEN-0001 : GEN ห้องGEN ชั้น 2	1 [redacted] 2
เลขที่ใบงาน WO-023/04/2023	3 4
วันที่ปฏิบัติ 10/04/2023	5 6
ชื่ออาคาร The Base garden rama 9.	ชื่อผู้ควบคุม [redacted]

ลำดับ	รายการ	ผลการตรวจเช็ค			หมายเหตุ (ค่าที่ตรวจวัดได้ ; ถ้ามี)
		ดี	แก้ไข	อาการเสีย	
3	วัดกระแส R - S - T - AMP	/			
4	ตรวจเช็คไฟแสดงการทำงาน	/			
5	ไฟชาร์จ BATTERY - AMP	/			
6	ชั่วโมงการทำงาน START 71 STOP 71 HOUR	/			

หมายเหตุ

บันทึกผลการปฏิบัติงาน

/ 1. ปฏิบัติงานเสร็จเรียบร้อย

2. ปฏิบัติงานแล้วเสร็จพบสิ่งที่ต้องแก้ไขอีก (CM)

PLUS +

บริษัท พลัส พร็อพเพอร์ตี้ จำกัด

ตารางตรวจเช็ค Generator - ประจำสัปดาห์

รหัสงาน : RE/GEN-W	รายชื่อพนักงานที่ปฏิบัติงาน
รหัส TBGD-001-2/Z00D00S00050-RE/GEN-0001 : GEN ห้องGEN ชั้น 2	1 [redacted]
เลขที่ใบงาน WO-081/04/2023	3
วันที่ปฏิบัติ 24/04/2023	5
ชื่ออาคาร [illegible] ชื่อผู้	

ลำดับ	รายการ	ผลการตรวจเช็ค			หมายเหตุ (ค่าที่ตรวจวัดได้ ; ถ้ามี)
		ดี	แก้ไข	อาการเสีย	
	ตรวจเช็คเครื่องยนต์				
1	ระดับน้ำมันเชื้อเพลิง 955 ลิตร	✓			
2	ตรวจเช็คระดับน้ำมันหล่อลื่น	✓			
3	ตรวจเช็คระดับน้ำหล่อเย็น	✓			
4	ตรวจเช็คสายพาน	✓			
5	ตรวจเช็คสภาพ BATTERY	✓			
6	ตรวจเช็คค่าความถ่วงจำเพาะของ BATTERY				
7	ตรวจเช็คระบบ MANUAL START				
8	ตรวจเช็คสภาพเครื่องยนต์	✓			
9	ตรวจเช็คระบบระบายความร้อน	✓			
10	ตรวจเช็คท่ออากาศไอดี	✓			
11	ตรวจเช็คท่ออากาศไอเสีย	✓			
12	ตรวจเช็คอุปกรณ์แท่นเครื่อง	✓			
13	ตรวจเช็คสภาพอุปกรณ์ภายในตู้ควบคุมที่ตัวเครื่อง	✓			
14	ตรวจเช็คสภาพอุปกรณ์ที่ตู้ ATS	✓			
15	ตรวจเช็คการทำงานของ TIMER ของชุด ATS	✓			
	ตรวจเช็คการทำงานของเครื่องยนต์				
1	เวลา START. 10.34 STOP. 10.49 น.	✓			
2	อุณหภูมิน้ำมันหล่อลื่น F	✓			
3	อุณหภูมิน้ำหล่อเย็น 71 F	✓			
4	ความเร็วรอบ 152 RPM	✓			
5	แรงดันน้ำมันเชื้อเพลิง 6.4 ~~PSI~~ BAR	✓			
6	แรงดันน้ำมันหล่อลื่น PSI	✓			
7	ชั่วโมงการทำงาน START. STOP. HOUR	✓			
	ตรวจเช็คตู้ GPC				
1	วัดแรงดัน R-S. 399 S-T. 399 T-R. 398 VOLT	✓			
2	ความถี่ 50 HZ	✓			

PLUS +

บริษัท พลัส พร็อพเพอร์ตี้ จำกัด

ตารางตรวจเช็ค Generator - ประจำสัปดาห์

รหัสงาน : RE/GEN-W	[redacted]
รหัส TBGD-001-2/Z00D00S00050-RE/GEN-0001 : GEN ห้องGEN ชั้น 2	1
เลขที่ใบงาน WO-053/04/2023	3
วันที่ปฏิบัติ 17/04/2023	5
ชื่ออาคาร The base garden rama 9. ชื่อ	

ลำดับ	รายการ	ผลการตรวจเช็ค			หมายเหตุ (ค่าที่ตรวจวัดได้ ; ถ้ามี)
		ดี	แก้ไข	อาการเสีย	
3	วัดกระแส R. - S. - T. - AMP	✓			
4	ตรวจเช็คไฟแสดงการทำงาน	✓			
5	ไฟชาร์จ BATTERY. - AMP	✓			
6	ชั่วโมงการทำงาน START. 71 STOP. 71 HOUR	✓			

หมายเหตุ

บันทึกผลการปฏิบัติงาน

✓ 1. ปฏิบัติงานเสร็จเรียบร้อย

2. ปฏิบัติงานแล้วเสร็จพบสิ่งที่ต้องแก้ไขอีก (CM)

PLUS +

บริษัท พลัส พร็อพเพอร์ตี้ จำกัด

ตารางตรวจเช็ค Generator - ประจำสัปดาห์

รหัสงาน : RE/GEN-W	[redacted] ปฏิบัติงาน
รหัส TBGD-001-2/Z00D00S00050-RE/GEN-0001	[redacted] 2
: GEN ห้องGEN ชั้น 2	3 4
เลขที่ใบงาน WO-003/05/2023	5 [redacted]
วันที่ปฏิบัติ 01/05/2023	
ชื่ออาคาร The base garden rama 9	ชื่อผู้ค[redacted]

ลำดับ	รายการ	ผลการตรวจเช็ค			หมายเหตุ (ค่าที่ตรวจวัดได้ ; ถ้ามี)
		ดี	แก้ไข	อาการเสีย	
	ตรวจเช็คเครื่องยนต์				
1	ระดับน้ำมันเชื้อเพลิง 850 ลิตร	✓			
2	ตรวจเช็คระดับน้ำมันหล่อลื่น	✓			
3	ตรวจเช็คระดับน้ำหล่อเย็น	✓			
4	ตรวจเช็คสายพาน	✓			
5	ตรวจเช็คสภาพ BATTERY	✓			
6	ตรวจเช็คค่าความถ่วงจำเพาะของ BATTERY	✓			
7	ตรวจเช็คระบบ MANUAL START	✓			
8	ตรวจเช็คสภาพเครื่องยนต์	✓			
9	ตรวจเช็คระบบระบายความร้อน	✓			
10	ตรวจเช็คท่ออากาศไอดี	✓			
11	ตรวจเช็คท่ออากาศไอเสีย	✓			
12	ตรวจเช็คอุปกรณ์แท่นเครื่อง	✓			
13	ตรวจเช็คสภาพอุปกรณ์ภายในตู้ควบคุมที่ตัวเครื่อง	✓			
14	ตรวจเช็คสภาพอุปกรณ์ที่ตู้ ATS	✓			
15	ตรวจเช็คการทำงานของ TIMER ของชุด ATS	✓			
	ตรวจเช็คการทำงานของเครื่องยนต์				
1	เวลา START 15.00 STOP 15.15 น.	✓			
2	อุณหภูมิน้ำมันหล่อลื่น – F	✓			
3	อุณหภูมิน้ำหล่อเย็น 69 ~~F~~ C°	✓			
4	ความเร็วรอบ 1502 RPM	✓			
5	แรงดันน้ำมันเชื้อเพลิง 6.1 ~~PSI~~ BAR	✓			
6	แรงดันน้ำมันหล่อลื่น – PSI	✓			
7	ชั่วโมงการทำงาน START 71 STOP 72 HOUR	✓			
	ตรวจเช็คตู้ GPC				
1	วัดแรงดัน R-S 397 S-T 399 T-R 397 VOLT	✓			
2	ความถี่ 50.0 HZ	✓			

น.3/41

PLUS +

บริษัท พลัส พร็อพเพอร์ตี้ จำกัด

ตารางตรวจเช็ค Generator - ประจำสัปดาห์

รหัสงาน : RE/GEN-W	รายชื่อพนักงานที่ปฏิบัติงาน
รหัส TBGD-001-2/Z00D00S00050-RE/GEN-0001	1 [redacted]
: GEN ห้องGEN ชั้น 2	3 4
เลขที่ใบงาน WO-081/04/2023	5 6
วันที่ปฏิบัติ 24/04/2023	
ชื่ออาคาร ตลาดบริการชั้น ผนาญ	ชื่อผู้ควบคุม [redacted] ชื่อผู้ตรวจสอบ

ลำดับ	รายการ	ผลการตรวจเช็ค			หมายเหตุ (ค่าที่ตรวจวัดได้ ; ถ้ามี)
		ดี	แก้ไข	อาการเสีย	
3	วัดกระแส R.....S.....T.....AMP	✓			
4	ตรวจเช็คไฟแสดงการทำงาน	✓			
5	ไฟชาร์จ BATTERY 28 AMP	✓			
6	ชั่วโมงการทำงาน START.....STOP.....HOUR	✓			

หมายเหตุ

บันทึกผลการปฏิบัติงาน

✓ 1. ปฏิบัติงานเสร็จเรียบร้อย

2. ปฏิบัติงานแล้วเสร็จพบสิ่งที่ต้องแก้ไขอีก (CM)

PLUS +

บริษัท พลัส พร็อพเพอร์ตี้ จำกัด

ตารางตรวจเช็ค Generator - ประจำสัปดาห์

รหัสงาน : RE/GEN-W	รายชื่อพนักงานที่ปฏิบัติงาน
รหัส TBGD-001-2/Z00D00S00050-RE/GEN-0001 : GEN ห้องGEN ชั้น 2	1 [redacted] 2
เลขที่ใบงาน WO-023/05/2023	3 4
วันที่ปฏิบัติ 08/05/2023	5 [redacted] 6
ชื่ออาคาร The Base Garden Rama 9.	ชื่อผู้ควบคุม [redacted]

ลำดับ	รายการ	ผลการตรวจเช็ค			หมายเหตุ (ค่าที่ตรวจวัดได้ ; ถ้ามี)
		ดี	แก้ไข	อาการเสีย	
	ตรวจเช็คเครื่องยนต์				
1	ระดับน้ำมันเชื้อเพลิง .....ลิตร	/			
2	ตรวจเช็คระดับน้ำมันหล่อลื่น	/			
3	ตรวจเช็คระดับน้ำหล่อเย็น	/			
4	ตรวจเช็คสายพาน	/			
5	ตรวจเช็คสภาพ BATTERY	/			
6	ตรวจเช็คค่าความถ่วงจำเพาะของ BATTERY	/			
7	ตรวจเช็คระบบ MANUAL START	/			
8	ตรวจเช็คสภาพเครื่องยนต์	/			
9	ตรวจเช็คระบบระบายความร้อน	/			
10	ตรวจเช็คท่ออากาศไอดี	/			
11	ตรวจเช็คท่ออากาศไอเสีย	/			
12	ตรวจเช็คอุปกรณ์แท่นเครื่อง	/			
13	ตรวจเช็คสภาพอุปกรณ์ภายในตู้ควบคุมที่ตัวเครื่อง	/			
14	ตรวจเช็คสภาพอุปกรณ์ที่ตู้ ATS	/			
15	ตรวจเช็คการทำงานของ TIMER ของชุด ATS	/			
	ตรวจเช็คการทำงานของเครื่องยนต์				
1	เวลา START.....STOP.....น.	/			14.00 14.15
2	อุณหภูมิน้ำมันหล่อลื่น.....F	/			-
3	อุณหภูมิน้ำหล่อเย็น.....F	/			70 C
4	ความเร็วรอบ.....RPM	/			1501
5	แรงดันน้ำมันเชื้อเพลิง.....PSI	/			6.0 BAR
6	แรงดันน้ำมันหล่อลื่น.....PSI	/			-
7	ชั่วโมงการทำงาน START.....STOP.....HOUR	/			71.
	ตรวจเช็คตู้ GPC				
1	วัดแรงดัน R-S.....S-T.....T-R.....VOLT	/			397, 397, 398
2	ความถี่.....HZ	/			50.0.

น.3/42

PLUS +

บริษัท พลัส พร็อพเพอร์ตี้ จำกัด

ตารางตรวจเช็ค Generator - ประจำสัปดาห์

รหัสงาน : RE/GEN-W	รายชื่อพนักงานที่ปฏิบัติงาน
รหัส TBGD-001-2/Z00D00S00050-RE/GEN-0001 : GEN ห้องGEN ชั้น 2	1 [redacted] 2
เลขที่ใบงาน WO-003/05/2023	3 4
วันที่ปฏิบัติ 01/05/2023	5 6
ชื่ออาคาร The base garden rama 9.	ชื่อผู้ควบคุม ชื่อผู้ตรวจสอบ

ลำดับ	รายการ	ผลการตรวจเช็ค			หมายเหตุ (ค่าที่ตรวจวัดได้ ; ถ้ามี)
		ดี	แก้ไข	อาการเสีย	
3	วัดกระแส R.....S.....T.....AMP				
4	ตรวจเช็คไฟแสดงการทำงาน				
5	ไฟชาร์จ BATTERY.....AMP				
6	ชั่วโมงการทำงาน START.....71.....STOP.....72.....HOUR				

หมายเหตุ

บันทึกผลการปฏิบัติงาน

/ 1. ปฏิบัติงานเสร็จเรียบร้อย

2. ปฏิบัติงานแล้วเสร็จพบสิ่งที่ต้องแก้ไขอีก (CM)

PLUS +

บริษัท พลัส พร็อพเพอร์ตี้ จำกัด

ตารางตรวจเช็ค Generator - ประจำสัปดาห์

รหัสงาน : RE/GEN-W	รายชื่อพนักงานที่ปฏิบัติงาน
รหัส TBGD-001-2/Z00D00S00050-RE/GEN-0001 : GEN ห้องGEN ชั้น 2	1 [redacted] 2
เลขที่ใบงาน WO-069/05/2023	3 4
วันที่ปฏิบัติ 15/05/2023	5 [redacted]
ชื่ออาคาร The Base Garden Rama 9	ชื่อผู้ควบคุม [redacted]

ลำดับ	รายการ	ผลการตรวจเช็ค			หมายเหตุ (ค่าที่ตรวจวัดได้ ; ถ้ามี)
		ดี	แก้ไข	อาการเสีย	
	ตรวจเช็คเครื่องยนต์				
1	ระดับน้ำมันเชื้อเพลิง 845 ลิตร				
2	ตรวจเช็คระดับน้ำมันหล่อลื่น	/			
3	ตรวจเช็คระดับน้ำหล่อเย็น	/			
4	ตรวจเช็คสายพาน	/			
5	ตรวจเช็คสภาพ BATTERY	/			
6	ตรวจเช็คค่าความถ่วงจำเพาะของ BATTERY	/			
7	ตรวจเช็คระบบ MANUAL START	/			
8	ตรวจเช็คสภาพเครื่องยนต์	/			
9	ตรวจเช็คระบบระบายความร้อน	/			
10	ตรวจเช็คท่ออากาศไอดี	/			
11	ตรวจเช็คท่ออากาศไอเสีย	/			
12	ตรวจเช็คอุปกรณ์แท่นเครื่อง	/			
13	ตรวจเช็คสภาพอุปกรณ์ภายในตู้ควบคุมที่ตัวเครื่อง	/			
14	ตรวจเช็คสภาพอุปกรณ์ที่ตู้ ATS	/			
15	ตรวจเช็คการทำงานของ TIMER ของชุด ATS	/			
	ตรวจเช็คการทำงานของเครื่องยนต์				
1	เวลา START 12.00 STOP 12.15 น.				
2	อุณหภูมิน้ำมันหล่อลื่น - F				
3	อุณหภูมิน้ำหล่อเย็น 74 ~~F~~ C°				
4	ความเร็วรอบ 1501 RPM				
5	แรงดันน้ำมันเชื้อเพลิง 5.6 ~~PSI~~ Bar				
6	แรงดันน้ำมันหล่อลื่น - PSI				
7	ชั่วโมงการทำงาน START 72 STOP 72 HOUR				
	ตรวจเช็คตู้ GPC				
1	วัดแรงดัน R-S 397 S-T 399 T-R 398 VOLT				
2	ความถี่ 50.0 HZ				

น.3/43

PLUS +

บริษัท พลัส พร็อพเพอร์ตี้ จำกัด

ตารางตรวจเช็ค Generator - ประจำสัปดาห์

รหัสงาน : RE/GEN-W	รายชื่อพนักงานที่ปฏิบัติงาน
รหัส TBGD-001-2/Z00D00S00050-RE/GEN-0001 : GEN ห้องGEN ชั้น 2	1 [redacted] 2
เลขที่ใบงาน WO-023/05/2023	3 4
วันที่ปฏิบัติ 08/05/2023	5 6
ชื่ออาคาร The Base Garden Rama 9.	ชื่อผู้ควบ [redacted]

ลำดับ	รายการ	ผลการตรวจเช็ค			หมายเหตุ (ค่าที่ตรวจวัดได้ ; ถ้ามี)
		ดี	แก้ไข	อาการเสีย	
3	วัดกระแส R.....S.....T.....AMP	/			
4	ตรวจเช็คไฟแสดงการทำงาน	/			
5	ไฟชาร์จ BATTERY.....AMP	/			28V
6	ชั่วโมงการทำงาน START.....STOP.....HOUR	/			

หมายเหตุ

บันทึกผลการปฏิบัติงาน

/ 1. ปฏิบัติงานเสร็จเรียบร้อย

2. ปฏิบัติงานแล้วเสร็จพบสิ่งที่ต้องแก้ไขอีก (CM)

PLUS +

บริษัท พลัส พร็อพเพอร์ตี้ จำกัด

ตารางตรวจเช็ค Generator - ประจำสัปดาห์

รหัสงาน : RE/GEN-W	รายชื่อพนักงานที่ปฏิบัติงาน
รหัส TBGD-001-2/Z00D00S00050-RE/GEN-0001 : GEN ห้องGEN ชั้น 2	1 [redacted]
เลขที่ใบงาน WO-097/05/2023	3
วันที่ปฏิบัติ 22/05/2023	5
ชื่ออาคาร The Base Garden Rama9 ชื่อผู้ควบคุ[redacted]	

ลำดับ	รายการ	ผลการตรวจเช็ค ดี	แก้ไข	อาการเสีย	หมายเหตุ (ค่าที่ตรวจวัดได้ ; ถ้ามี)
	ตรวจเช็คเครื่องยนต์	✓			
1	ระดับน้ำมันเชื้อเพลิง 845 ลิตร	✓			
2	ตรวจเช็คระดับน้ำมันหล่อลื่น	✓			
3	ตรวจเช็คระดับน้ำหล่อเย็น	✓			
4	ตรวจเช็คสายพาน	✓			
5	ตรวจเช็คสภาพ BATTERY	✓			
6	ตรวจเช็คค่าความถ่วงจำเพาะของ BATTERY	✓			
7	ตรวจเช็คระบบ MANUAL START	✓			
8	ตรวจเช็คสภาพเครื่องยนต์	✓			
9	ตรวจเช็คระบบระบายความร้อน	✓			
10	ตรวจเช็คท่ออากาศไอดี	✓			
11	ตรวจเช็คท่ออากาศไอเสีย	✓			
12	ตรวจเช็คอุปกรณ์แท่นเครื่อง	✓			
13	ตรวจเช็คสภาพอุปกรณ์ภายในตู้ควบคุมที่ตัวเครื่อง	✓			
14	ตรวจเช็คสภาพอุปกรณ์ที่ตู้ ATS	✓			
15	ตรวจเช็คการทำงานของ TIMER ของชุด ATS	✓			
	ตรวจเช็คการทำงานของเครื่องยนต์	✓			
1	เวลา START 10.00 STOP 10.10 น.	✓			
2	อุณหภูมิน้ำมันหล่อลื่น - F	✓			
3	อุณหภูมิน้ำหล่อเย็น 74 C	✓			
4	ความเร็วรอบ 1500 RPM	✓			
5	แรงดันน้ำมันเชื้อเพลิง 5.7 BAR	✓			
6	แรงดันน้ำมันหล่อลื่น - PSI	✓			
7	ชั่วโมงการทำงาน START - STOP 72 HOUR	✓			
	ตรวจเช็คตู้ GPC	✓			
1	วัดแรงดัน R-S 399 S-T 399 T-R 399 VOLT	✓			
2	ความถี่ 50 HZ	✓			

น.3/44

PLUS +

บริษัท พลัส พร็อพเพอร์ตี้ จำกัด

ตารางตรวจเช็ค Generator - ประจำสัปดาห์

รหัสงาน : RE/GEN-W	รายชื่อพนักงานที่ปฏิบัติงาน
รหัส TBGD-001-2/Z00D00S00050-RE/GEN-0001 : GEN ห้องGEN ชั้น 2	1 [redacted] 2
เลขที่ใบงาน WO-069/05/2023	3 4
วันที่ปฏิบัติ 15/05/2023	5 6
ชื่ออาคาร The Base Garden Rama 9. ชื่อผู้ค[redacted] ชื่อผู้ตรวจสอบ	

ลำดับ	รายการ	ผลการตรวจเช็ค ดี	แก้ไข	อาการเสีย	หมายเหตุ (ค่าที่ตรวจวัดได้ ; ถ้ามี)
3	วัดกระแส R - S - T - AMP	–			
4	ตรวจเช็คไฟแสดงการทำงาน	–			
5	ไฟชาร์จ BATTERY - AMP	–			
6	ชั่วโมงการทำงาน START 72 STOP 72 HOUR	–			

หมายเหตุ

บันทึกผลการปฏิบัติงาน

✓ 1. ปฏิบัติงานเสร็จเรียบร้อย

2. ปฏิบัติงานแล้วเสร็จพบสิ่งที่ต้องแก้ไขอีก (CM)

PLUS +

บริษัท พลัส พร็อพเพอร์ตี้ จำกัด

ตารางตรวจเช็ค Generator - ประจำสัปดาห์

รหัสงาน : RE/GEN-W	รายชื่อพนักงานที่ปฏิบัติงาน
รหัส TBGD-001-2/Z00D00S00050-RE/GEN-0001 : GEN ห้องGEN ชั้น 2	1 [redacted] 2
เลขที่ใบงาน WO-119/05/2023	3 4
วันที่ปฏิบัติ 29/05/2023	5 [redacted] 6
ชื่ออาคาร The Base Garden Rama 9	ชื่อผู้ควบคุม [redacted]

ลำดับ	รายการ	ผลการตรวจเช็ค			หมายเหตุ (ค่าที่ตรวจวัดได้ ; ถ้ามี)
		ดี	แก้ไข	อาการเสีย	
	ตรวจเช็คเครื่องยนต์				
1	ระดับน้ำมันเชื้อเพลิง 840 ลิตร	✓			
2	ตรวจเช็คระดับน้ำมันหล่อลื่น	✓			
3	ตรวจเช็คระดับน้ำหล่อเย็น	✓			
4	ตรวจเช็คสายพาน	✓			
5	ตรวจเช็คสภาพ BATTERY	✓			
6	ตรวจเช็คค่าความถ่วงจำเพาะของ BATTERY	✓			
7	ตรวจเช็คระบบ MANUAL START	✓			
8	ตรวจเช็คสภาพเครื่องยนต์	✓			
9	ตรวจเช็คระบบระบายความร้อน	✓			
10	ตรวจเช็คท่ออากาศไอดี	✓			
11	ตรวจเช็คท่ออากาศไอเสีย	✓			
12	ตรวจเช็คอุปกรณ์แท่นเครื่อง	✓			
13	ตรวจเช็คสภาพอุปกรณ์ภายในตู้ควบคุมที่ตัวเครื่อง	✓			
14	ตรวจเช็คสภาพอุปกรณ์ที่ตู้ ATS	✓			
15	ตรวจเช็คการทำงานของ TIMER ของชุด ATS	✓			
	ตรวจเช็คการทำงานของเครื่องยนต์				
1	เวลา START 11.15 STOP 11.25 น.	✓			
2	อุณหภูมิน้ำมันหล่อลื่น F	✓			
3	อุณหภูมิน้ำหล่อเย็น 74 C°	✓			
4	ความเร็วรอบ 1501 RPM	✓			
5	แรงดันน้ำมันเชื้อเพลิง 6.5 BAR	✓			
6	แรงดันน้ำมันหล่อลื่น - PSI	✓			
7	ชั่วโมงการทำงาน START - STOP 73 HOUR	✓			
	ตรวจเช็คตู้ GPC				
1	วัดแรงดัน R-S 397 S-T 397 T-R 398 VOLT	✓			
2	ความถี่ 50 HZ	✓			

น.3/45

PLUS +

บริษัท พลัส พร็อพเพอร์ตี้ จำกัด

ตารางตรวจเช็ค Generator - ประจำสัปดาห์

รหัสงาน : RE/GEN-W	รายชื่อพนักงานที่ปฏิบัติงาน
รหัส TBGD-001-2/Z00D00S00050-RE/GEN-0001 : GEN ห้องGEN ชั้น 2	1 [redacted]
เลขที่ใบงาน WO-097/05/2023	3 4
วันที่ปฏิบัติ 22/05/2023	5 6
ชื่ออาคาร The Base Garden Rama 9	ชื่อผู้ควบคุม ชื่อผู้ตรวจสอบ

ลำดับ	รายการ	ผลการตรวจเช็ค			หมายเหตุ (ค่าที่ตรวจวัดได้ ; ถ้ามี)
		ดี	แก้ไข	อาการเสีย	
3	วัดกระแส R 0 S 0 T 0 AMP	✓			
4	ตรวจเช็คไฟแสดงการทำงาน	✓			
5	ไฟชาร์จ BATTERY 28 V	✓			
6	ชั่วโมงการทำงาน START - STOP 72 HOUR	✓			

หมายเหตุ

บันทึกผลการปฏิบัติงาน

☑ 1. ปฏิบัติงานเสร็จเรียบร้อย

☐ 2. ปฏิบัติงานแล้วเสร็จพบสิ่งที่ต้องแก้ไขอีก (CM)

PLUS +

บริษัท พลัส พร็อพเพอร์ตี้ จำกัด

ตารางตรวจเช็ค Generator - ประจำสัปดาห์

รหัสงาน : RE/GEN-W	รายชื่อพนักงานที่ปฏิบัติงาน
รหัส TBGD-001-2/Z00D00S00050-RE/GEN-0001 : GEN ห้องGEN ชั้น 2	[redacted] 2
เลขที่ใบงาน WO-004/06/2023	4
วันที่ปฏิบัติ 05/06/2023	5 [redacted]
ชื่ออาคาร The Base Garden Rama 9. ชื่อผู้ควบคุม	[redacted]

ลำดับ	รายการ	ผลการตรวจเช็ค ดี	แก้ไข	อาการเสีย	หมายเหตุ (ค่าที่ตรวจวัดได้ ; ถ้ามี)
	ตรวจเช็คเครื่องยนต์				
1	ระดับน้ำมันเชื้อเพลิง 835 ลิตร	/			
2	ตรวจเช็คระดับน้ำมันหล่อลื่น	/			
3	ตรวจเช็คระดับน้ำหล่อเย็น	/			
4	ตรวจเช็คสายพาน	/			
5	ตรวจเช็คสภาพ BATTERY	/			
6	ตรวจเช็คค่าความถ่วงจำเพาะของ BATTERY	/			
7	ตรวจเช็คระบบ MANUAL START	/			
8	ตรวจเช็คสภาพเครื่องยนต์	/			
9	ตรวจเช็คระบบระบายความร้อน	/			
10	ตรวจเช็คท่ออากาศไอดี	/			
11	ตรวจเช็คท่ออากาศไอเสีย	/			
12	ตรวจเช็คอุปกรณ์แท่นเครื่อง	/			
13	ตรวจเช็คสภาพอุปกรณ์ภายในตู้ควบคุมที่ตัวเครื่อง	/			
14	ตรวจเช็คสภาพอุปกรณ์ที่ตู้ ATS	/			
15	ตรวจเช็คการทำงานของ TIMER ของชุด ATS	/			
	ตรวจเช็คการทำงานของเครื่องยนต์				
1	เวลา START.....STOP.....น.	/			10.50-11.00น.
2	อุณหภูมิน้ำมันหล่อลื่น.....F	/			
3	อุณหภูมิน้ำหล่อเย็น.....F	/			75C°
4	ความเร็วรอบ.....RPM	/			1801 RPM
5	แรงดันน้ำมันเชื้อเพลิง.....PSI	/			77PSI
6	แรงดันน้ำมันหล่อลื่น.....PSI	/			
7	ชั่วโมงการทำงาน START.....STOP.....HOUR	/			66 HOUR
	ตรวจเช็คตู้ GPC	/			
1	วัดแรงดัน R-S 397 S-T 397 T-R 397 VOLT	/			397/397/397
2	ความถี่ 50 HZ	/			50

PLUS +

บริษัท พลัส พร็อพเพอร์ตี้ จำกัด

ตารางตรวจเช็ค Generator - ประจำสัปดาห์

รหัสงาน : RE/GEN-W	รายชื่อพนักงานที่ปฏิบัติงาน
รหัส TBGD-001-2/Z00D00S00050-RE/GEN-0001 : GEN ห้องGEN ชั้น 2	1 [redacted] 2
เลขที่ใบงาน WO-119/05/2023	3 4
วันที่ปฏิบัติ 29/05/2023	5 6
ชื่ออาคาร The Base Garden Rama 9 ชื่อผู้ควบค[redacted]	ชื่อผู้ตรวจสอบ

ลำดับ	รายการ	ผลการตรวจเช็ค ดี	แก้ไข	อาการเสีย	หมายเหตุ (ค่าที่ตรวจวัดได้ ; ถ้ามี)
3	วัดกระแส R.....S.....T.....AMP	/			
4	ตรวจเช็คไฟแสดงการทำงาน	/			
5	ไฟชาร์จ BATTERY 28 V.	/			
6	ชั่วโมงการทำงาน START.....STOP 73 HOUR	/			

หมายเหตุ

บันทึกผลการปฏิบัติงาน

/ 1. ปฏิบัติงานเสร็จเรียบร้อย

2. ปฏิบัติงานแล้วเสร็จพบสิ่งที่ต้องแก้ไขอีก (CM)

PLUS +

บริษัท พลัส พร็อพเพอร์ตี้ จำกัด

ตารางตรวจเช็ค Generator - ประจำสัปดาห์

รหัสงาน : RE/GEN-W	[redacted]
รหัส TBGD-001-2/Z00D00S00050-RE/GEN-0001 : GEN ห้องGEN ชั้น 2	1 [redacted]
เลขที่ใบงาน WO-044/06/2023	3 4
วันที่ปฏิบัติ 12/06/2023	5 6
ชื่ออาคาร The base garden rama 9. ชื่อผู้ควบคุม [redacted]	

ลำดับ	รายการ	ผลการตรวจเช็ค			หมายเหตุ (ค่าที่ตรวจวัดได้ ; ถ้ามี)
		ดี	แก้ไข	อาการเสีย	
	ตรวจเช็คเครื่องยนต์				
1	ระดับน้ำมันเชื้อเพลิง 835 ลิตร	/			
2	ตรวจเช็คระดับน้ำมันหล่อลื่น	/			
3	ตรวจเช็คระดับน้ำหล่อเย็น	/			
4	ตรวจเช็คสายพาน	/			
5	ตรวจเช็คสภาพ BATTERY	/			
6	ตรวจเช็คค่าความถ่วงจำเพาะของ BATTERY	/			
7	ตรวจเช็คระบบ MANUAL START	/			
8	ตรวจเช็คสภาพเครื่องยนต์	/			
9	ตรวจเช็คระบบระบายความร้อน	/			
10	ตรวจเช็คท่ออากาศไอดี	/			
11	ตรวจเช็คท่ออากาศไอเสีย	/			
12	ตรวจเช็คอุปกรณ์แท่นเครื่อง	/			
13	ตรวจเช็คสภาพอุปกรณ์ภายในตู้ควบคุมที่ตัวเครื่อง	/			
14	ตรวจเช็คสภาพอุปกรณ์ที่ตู้ ATS	/			
15	ตรวจเช็คการทำงานของ TIMER ของชุด ATS	/			
	ตรวจเช็คการทำงานของเครื่องยนต์				
1	เวลา START 11.45 STOP 12.00 น.	/			
2	อุณหภูมิน้ำมันหล่อลื่น - F	/			
3	อุณหภูมิน้ำหล่อเย็น 74 °C	/			
4	ความเร็วรอบ 1501 RPM	/			
5	แรงดันน้ำมันเชื้อเพลิง 6.6 ~~PSI~~ BAR	/			
6	แรงดันน้ำมันหล่อลื่น - PSI	/			
7	ชั่วโมงการทำงาน START 75 STOP 75 HOUR	/			
	ตรวจเช็คตู้ GPC				
1	วัดแรงดัน R-S 396 S-T 399 T-R 398 VOLT	/			
2	ความถี่ 50 HZ	/			

PLUS +

บริษัท พลัส พร็อพเพอร์ตี้ จำกัด

ตารางตรวจเช็ค Generator - ประจำสัปดาห์

รหัสงาน : RE/GEN-W	รายชื่อพนักงานที่ปฏิบัติงาน
รหัส TBGD-001-2/Z00D00S00050-RE/GEN-0001 : GEN ห้องGEN ชั้น 2	1 [redacted] 2
เลขที่ใบงาน WO-023/05/2023	3 4
วันที่ปฏิบัติ 08/05/2023	5 [redacted]
ชื่ออาคาร The Base Garden Rama 9. ชื่อผู้ควบคุม [redacted]	

ลำดับ	รายการ	ผลการตรวจเช็ค			หมายเหตุ (ค่าที่ตรวจวัดได้ ; ถ้ามี)
		ดี	แก้ไข	อาการเสีย	
3	วัดกระแส R.....S.....T.....AMP	/			
4	ตรวจเช็คไฟแสดงการทำงาน	/			
5	ไฟชาร์จ BATTERY.....AMP	/			28V
6	ชั่วโมงการทำงาน START.....STOP.....HOUR	/			66 Hour

หมายเหตุ

บันทึกผลการปฏิบัติงาน

/ 1. ปฏิบัติงานเสร็จเรียบร้อย

2. ปฏิบัติงานแล้วเสร็จพบสิ่งที่ต้องแก้ไขอีก (CM)

PLUS +

บริษัท พลัส พร็อพเพอร์ตี้ จำกัด

ตารางตรวจเช็ค Generator - ประจำสัปดาห์

รหัสงาน : RE/GEN-W	[redacted]ติงาน
รหัส TBGD-001-2/Z00D00S00050-RE/GEN-0001 : GEN ห้องGEN ชั้น 2	[redacted] 2 4 6
เลขที่ใบงาน WO-069/06/2023	
วันที่ปฏิบัติ 19/06/2023	
ชื่ออาคาร The Base Garden Rama 9.	ชื่อผู้ควบคุม [redacted]

ลำดับ	รายการ	ผลการตรวจเช็ค ดี	แก้ไข	อาการเสีย	หมายเหตุ (ค่าที่ตรวจวัดได้ ; ถ้ามี)
	ตรวจเช็คเครื่องยนต์				
1	ระดับน้ำมันเชื้อเพลิง 305 ลิตร	/			
2	ตรวจเช็คระดับน้ำมันหล่อลื่น	/			
3	ตรวจเช็คระดับน้ำหล่อเย็น	/			
4	ตรวจเช็คสายพาน	/			
5	ตรวจเช็คสภาพ BATTERY	/			
6	ตรวจเช็คค่าความถ่วงจำเพาะของ BATTERY	/			
7	ตรวจเช็คระบบ MANUAL START	/			
8	ตรวจเช็คสภาพเครื่องยนต์	/			
9	ตรวจเช็คระบบระบายความร้อน	/			
10	ตรวจเช็คท่ออากาศไอดี	/			
11	ตรวจเช็คท่ออากาศไอเสีย	/			
12	ตรวจเช็คอุปกรณ์แท่นเครื่อง	/			
13	ตรวจเช็คสภาพอุปกรณ์ภายในตู้ควบคุมที่ตัวเครื่อง	/			
14	ตรวจเช็คสภาพอุปกรณ์ที่ตู้ ATS	/			
15	ตรวจเช็คการทำงานของ TIMER ของชุด ATS	/			
	ตรวจเช็คการทำงานของเครื่องยนต์				
1	เวลา START 10.00 STOP 10.15 น.	/			
2	อุณหภูมิน้ำมันหล่อลื่น - F	/			
3	อุณหภูมิน้ำหล่อเย็น 69 °C	/			
4	ความเร็วรอบ 1502 RPM	/			
5	แรงดันน้ำมันเชื้อเพลิง 6.9 PSI Bar.	/			
6	แรงดันน้ำมันหล่อลื่น - PSI	/			
7	ชั่วโมงการทำงาน START 74 STOP 74 HOUR	/			
	ตรวจเช็คตู้ GPC				
1	วัดแรงดัน R-S 397 S-T 397 T-R 396 VOLT	/			
2	ความถี่ 50.0 HZ	/			

PLUS +

บริษัท พลัส พร็อพเพอร์ตี้ จำกัด

ตารางตรวจเช็ค Generator - ประจำสัปดาห์

รหัสงาน : RE/GEN-W	รายชื่อพนักงานที่ปฏิบัติงาน
รหัส TBGD-001-2/Z00D00S00050-RE/GEN-0001 : GEN ห้องGEN ชั้น 2	1 [redacted] 3 4
เลขที่ใบงาน WO-044/06/2023	5 6
วันที่ปฏิบัติ 12/06/2023	
ชื่ออาคาร The base garden rama9.	ชื่อผู้ควบค[redacted]

ลำดับ	รายการ	ผลการตรวจเช็ค ดี	แก้ไข	อาการเสีย	หมายเหตุ (ค่าที่ตรวจวัดได้ ; ถ้ามี)
3	วัดกระแส R - S - T - AMP	/			
4	ตรวจเช็คไฟแสดงการทำงาน	/			
5	ไฟชาร์จ BATTERY 28 AMP	/			
6	ชั่วโมงการทำงาน START 115 STOP HOUR	/			

หมายเหตุ

บันทึกผลการปฏิบัติงาน

/ 1. ปฏิบัติงานเสร็จเรียบร้อย

2. ปฏิบัติงานแล้วเสร็จพบสิ่งที่ต้องแก้ไขอีก (CM)

PLUS +

บริษัท พลัส พร็อพเพอร์ตี้ จำกัด

ตารางตรวจเช็ค Generator - ประจำสัปดาห์

รหัสงาน : RE/GEN-W

รหัส TBGD-001-2/Z00D00S00050-RE/GEN-0001

: GEN ห้องGEN ชั้น 2

เลขที่ใบงาน WO-084/06/2023

วันที่ปฏิบัติ 26/06/2023

[redacted]

3 4

5 [redacted]

ชื่ออาคาร The base garden rama 9. ชื่อผู้ควบคุม [redacted]

ลำดับ	รายการ	ผลการตรวจเช็ค			หมายเหตุ (ค่าที่ตรวจวัดได้ ; ถ้ามี)
		ดี	แก้ไข	อาการเสีย	
	ตรวจเช็คเครื่องยนต์				
1	ระดับน้ำมันเชื้อเพลิง 800 ลิตร	✓			
2	ตรวจเช็คระดับน้ำมันหล่อลื่น	✓			
3	ตรวจเช็คระดับน้ำหล่อเย็น	✓			
4	ตรวจเช็คสายพาน	✓			
5	ตรวจเช็คสภาพ BATTERY	✓			
6	ตรวจเช็คค่าความถ่วงจำเพาะของ BATTERY	✓			
7	ตรวจเช็คระบบ MANUAL START	✓			
8	ตรวจเช็คสภาพเครื่องยนต์	✓			
9	ตรวจเช็คระบบระบายความร้อน	✓			
10	ตรวจเช็คท่ออากาศไอดี	✓			
11	ตรวจเช็คท่ออากาศไอเสีย	✓			
12	ตรวจเช็คอุปกรณ์แท่นเครื่อง	✓			
13	ตรวจเช็คสภาพอุปกรณ์ภายในตู้ควบคุมที่ตัวเครื่อง	✓			
14	ตรวจเช็คสภาพอุปกรณ์ที่ตู้ ATS	✓			
15	ตรวจเช็คการทำงานของ TIMER ของชุด ATS	✓			
	ตรวจเช็คการทำงานของเครื่องยนต์	✓			
1	เวลา START 13.00 STOP 13.15 น.	✓			
2	อุณหภูมิน้ำมันหล่อลื่น - F	✓			
3	อุณหภูมิน้ำหล่อเย็น 74 ~~F~~ C	✓			
4	ความเร็วรอบ 1509 RPM	✓			
5	แรงดันน้ำมันเชื้อเพลิง 50-66 ~~PSI~~ Bar	✓			
6	แรงดันน้ำมันหล่อลื่น - PSI	✓			
7	ชั่วโมงการทำงาน START 74 STOP 74 HOUR	✓			
	ตรวจเช็คตู้ GPC	✓			
1	วัดแรงดัน R-S 397 S-T 397 T-R 399 VOLT	✓			
2	ความถี่ 50.0 HZ	✓			

น.3/49

PLUS +

บริษัท พลัส พร็อพเพอร์ตี้ จำกัด

ตารางตรวจเช็ค Generator - ประจำสัปดาห์

รหัสงาน : RE/GEN-W

รหัส TBGD-001-2/Z00D00S00050-RE/GEN-0001

: GEN ห้องGEN ชั้น 2

เลขที่ใบงาน WO-069/06/2023

วันที่ปฏิบัติ 19/06/2023

[redacted]

3 4

5 6

ชื่ออาคาร The Base Garden Rama 9 ชื่อผู้ควบคุม [redacted] ชื่อผู้ตรวจสอบ

ลำดับ	รายการ	ผลการตรวจเช็ค			หมายเหตุ (ค่าที่ตรวจวัดได้ ; ถ้ามี)
		ดี	แก้ไข	อาการเสีย	
3	วัดกระแส R - S - T - AMP				
4	ตรวจเช็คไฟแสดงการทำงาน				
5	ไฟชาร์จ BATTERY - AMP				
6	ชั่วโมงการทำงาน START 74 STOP 74 HOUR				

หมายเหตุ

บันทึกผลการปฏิบัติงาน

✓ 1. ปฏิบัติงานเสร็จเรียบร้อย

2. ปฏิบัติงานแล้วเสร็จพบสิ่งที่ต้องแก้ไขอีก (CM)

PLUS +

บริษัท พลัส พร็อพเพอร์ตี้ จำกัด

ตารางตรวจเช็ค Cold Water Pump (CWP) - ประจำเดือน

รหัสงาน : SN/CWP-M	รายชื่อพนักงานที่ปฏิบัติงาน
รหัส TBGD-001-1/Z00D00S00024-SN/CWP-0001 : CWP ห้องปั๊มชั้น 1 NO.1	1 [redacted] 2
เลขที่ใบงาน WO-196/01/2023	3 [redacted] 4
วันที่ปฏิบัติ 14/01/2023	5 6
ชื่ออาคาร The Base Garden Rama 9	ชื่อผู้ควบคุม [redacted]

ลำดับ	รายการ	ผลการตรวจเช็ค			หมายเหตุ (ค่าที่ตรวจวัดได้ ; ถ้ามี)
		ดี	แก้ไข	อาการเสีย	
	MOTOR & PUMP				
1	การติดขัดภายในใบพัด PUMP	✓			
2	ตรวจเช็คลูกยางล็อคจุดต่อเพลา	✓			
3	ตรวจเช็คตัวโครง MOTOR	✓			
4	ตรวจเช็คตัวเรือน PUMP	✓			
5	ตรวจเช็คหัวหลัก MOTOR	✓			
6	ตรวจเช็คแท่นเครื่อง และอุปกรณ์กันสะเทือน	✓			
7	ตรวจเช็คการทำงานของ MOTOR และ PUMP	✓			
8	ตรวจเช็คแรงดันน้ำเข้า ...–...PSI	✓			
9	ตรวจเช็คแรงดันน้ำออก...220...PSI	✓			
10	ตรวจเช็คการทำงานของ CHECK VALVE	✓			
	CONTROL				
1	ตรวจเช็คจุดต่อภายในตู้ CONTROL	✓			
2	ตรวจเช็คสภาพ BREAKER	✓			
3	ตรวจเช็คสภาพ MAGNETIC	✓			
4	ตรวจเช็คสภาพ RELAY	✓			
5	ตรวจเช็คสภาพ FUSE CONTROL	✓			
6	ตรวจเช็ค OVER LOAD ค่าที่ SET ค่า ...60...AMP	✓			
7	ตรวจเช็คไฟ SHOW	✓			
8	แรงดัน R-S...392...S-T...391...T-R...391...VOLT	✓			
9	ตรวจสอบการทำงานของ CONTROL	✓			
10	กระแส R...57...S...59...T...57...AMP	✓			
11	ตรวจเช็คสภาพตู้ CONTROL	✓			

PLUS +

บริษัท พลัส พร็อพเพอร์ตี้ จำกัด

ตารางตรวจเช็ค Generator - ประจำสัปดาห์

รหัสงาน : RE/GEN-W	รายชื่อพนักงานที่ปฏิบัติงาน
รหัส TBGD-001-2/Z00D00S00050-RE/GEN-0001 : GEN ห้องGEN ชั้น 2	1 2
เลขที่ใบงาน WO-084/06/2023	3 4
วันที่ปฏิบัติ 26/06/2023	5 6
ชื่ออาคาร The base garden rama9	ชื่อผู้ควบคุม ชื่อผู้ตรวจสอบ

ลำดับ	รายการ	ผลการตรวจเช็ค			หมายเหตุ (ค่าที่ตรวจวัดได้ ; ถ้ามี)
		ดี	แก้ไข	อาการเสีย	
3	วัดกระแส R...–...S...–...T...–...AMP				
4	ตรวจเช็คไฟแสดงการทำงาน				
5	ไฟชาร์จ BATTERY...–...AMP				
6	ชั่วโมงการทำงาน START...74...STOP...74...HOUR				

หมายเหตุ

บันทึกผลการปฏิบัติงาน

☑ 1. ปฏิบัติงานเสร็จเรียบร้อย

☐ 2. ปฏิบัติงานแล้วเสร็จพบสิ่งที่ต้องแก้ไขอีก (CM)

PLUS +

บริษัท พลัส พร็อพเพอร์ตี้ จำกัด

ตารางตรวจเช็ค Cold Water Pump (CWP) - ประจำเดือน

รหัสงาน : SN/CWP-M	รายชื่อพนักงานที่ปฏิบัติงาน
รหัส TBGD-001-1/Z00D00S00024-SN/CWP-0002 : CWP ห้องปั๊มชั้น 1 NO.2	1 [redacted] 2
เลขที่ใบงาน WO-197/01/2023	3 4
วันที่ปฏิบัติ 14/01/2023	5 6
ชื่ออาคาร The Base Garden Ramg.	ชื่อผู้ควบคุม [redacted]

ลำดับ	รายการ	ผลการตรวจเช็ค			หมายเหตุ (ค่าที่ตรวจวัดได้ ; ถ้ามี)
		ดี	แก้ไข	อาการเสีย	
	MOTOR & PUMP				
1	การติดขัดภายในใบพัด PUMP	✓			
2	ตรวจเช็คลูกยางล็อคจุดต่อเพลา	✓			
3	ตรวจเช็คตัวโครง MOTOR	✓			
4	ตรวจเช็คตัวเรือน PUMP	✓			
5	ตรวจเช็คหัวหลัก MOTOR	✓			
6	ตรวจเช็คแท่นเครื่อง และอุปกรณ์กันสะเทือน	✓			
7	ตรวจเช็คการทำงานของ MOTOR และ PUMP	✓			
8	ตรวจเช็คแรงดันน้ำเข้า 17 PSI	✓			
9	ตรวจเช็คแรงดันน้ำออก 900 PSI	✓			
10	ตรวจเช็คการทำงานของ CHECK VALVE	✓			
	CONTROL				
1	ตรวจเช็คจุดต่อภายในตู้ CONTROL	✓			
2	ตรวจเช็คสภาพ BREAKER	✓			
3	ตรวจเช็คสภาพ MAGNETIC	✓			
4	ตรวจเช็คสภาพ RELAY	✓			
5	ตรวจเช็คสภาพ FUSE CONTROL	✓			
6	ตรวจเช็ค OVER LOAD ค่าที่ SET ค่า 40 AMP	✓			
7	ตรวจเช็คไฟ SHOW	✓			
8	แรงดัน R-S 391 S-T 391 T-R 392 VOLT	✓			
9	ตรวจสอบการทำงานของ CONTROL	✓			
10	กระแส R 63 S 63 T 60 AMP	✓			
11	ตรวจเช็คสภาพตู้ CONTROL	✓			

หมายเหตุ

บันทึกผลการปฏิบัติงาน

1. ปฏิบัติงานเสร็จเรียบร้อย
2. ปฏิบัติงานแล้วเสร็จพบสิ่งที่ต้องแก้ไขอีก (CM)

PLUS +

บริษัท พลัส พร็อพเพอร์ตี้ จำกัด

ตารางตรวจเช็ค Cold Water Pump (CWP) - ประจำเดือน

รหัสงาน : SN/CWP-M	รา[redacted]งาน
รหัส TBGD-001-1/Z00D00S00024-SN/CWP-0001	1 [redacted] 2
: CWP ห้องปั๊มชั้น 1 NO.1	
เลขที่ใบงาน WO-046/02/2023	3 4
วันที่ปฏิบัติ 14/02/2023	5 6
ชื่ออาคาร The Base Garden rama 9	ชื่อผู้ควบคุม [redacted]

ลำดับ	รายการ	ผลการตรวจเช็ค			หมายเหตุ (ค่าที่ตรวจวัดได้ ; ถ้ามี)
		ดี	แก้ไข	อาการเสีย	
	MOTOR & PUMP				
1	การติดขัดภายในใบพัด PUMP	✓			
2	ตรวจเช็คลูกยางล็อคจุดต่อเพลา	✓			
3	ตรวจเช็คตัวโครง MOTOR	✓			
4	ตรวจเช็คตัวเรือน PUMP	✓			
5	ตรวจเช็คหัวหลัก MOTOR	✓			
6	ตรวจเช็คแท่นเครื่อง และอุปกรณ์กันสะเทือน	✓			
7	ตรวจเช็คการทำงานของ MOTOR และ PUMP	✓			
8	ตรวจเช็คแรงดันน้ำเข้า .....-.....PSI	✓			
9	ตรวจเช็คแรงดันน้ำออก....225.....PSI	✓			
10	ตรวจเช็คการทำงานของ CHECK VALVE	✓			
	CONTROL				
1	ตรวจเช็คจุดต่อภายในตู้ CONTROL	✓			
2	ตรวจเช็คสภาพ BREAKER	✓			
3	ตรวจเช็คสภาพ MAGNETIC	✓			
4	ตรวจเช็คสภาพ RELAY	✓			
5	ตรวจเช็คสภาพ FUSE CONTROL	✓			
6	ตรวจเช็ค OVER LOAD ค่าที่ SET ค่า 40....AMP	✓			
7	ตรวจเช็คไฟ SHOW	✓			
8	แรงดัน R-S...389.....S-T...390.....T-R...387.....VOLT	✓			
9	ตรวจสอบการทำงานของ CONTROL	✓			
10	กระแส R...3.9.....S...3.6.....T...3.5.....AMP	✓			
11	ตรวจเช็คสภาพตู้ CONTROL	✓			

หมายเหตุ

บันทึกผลการปฏิบัติงาน

1. ปฏิบัติงานเสร็จเรียบร้อย
2. ปฏิบัติงานแล้วเสร็จพบสิ่งที่ต้องแก้ไขอีก (CM)

น.3/52

PLUS +

บริษัท พลัส พร็อพเพอร์ตี้ จำกัด

ตารางตรวจเช็ค Cold Water Pump (CWP) - ประจำเดือน

รหัสงาน : SN/CWP-M	รายชื่อพนักงานที่ปฏิบัติงาน
รหัส TBGD-001-1/Z00D00S00024-SN/CWP-0002 : CWP ห้องปั๊มชั้น 1 NO.2	1 [redacted] 2
เลขที่ใบงาน WO-047/02/2023	3 4
วันที่ปฏิบัติ 14/02/2023	5 6
ชื่ออาคาร The Base Garden rama 9.	ชื่อผู้ควบคุม [redacted]

ลำดับ	รายการ	ผลการตรวจเช็ค			หมายเหตุ (ค่าที่ตรวจวัดได้ ; ถ้ามี)
		ดี	แก้ไข	อาการเสีย	
	MOTOR & PUMP				
1	การติดขัดภายในใบพัด PUMP	✓			
2	ตรวจเช็คลูกยางล็อคจุดต่อเพลา	✓			
3	ตรวจเช็คตัวโครง MOTOR	✓			
4	ตรวจเช็คตัวเรือน PUMP	✓			
5	ตรวจเช็คหัวหลัก MOTOR	✓			
6	ตรวจเช็คแท่นเครื่อง และอุปกรณ์กันสะเทือน	✓			
7	ตรวจเช็คการทำงานของ MOTOR และ PUMP	✓			
8	ตรวจเช็คแรงดันน้ำเข้า ....-....PSI	✓			
9	ตรวจเช็คแรงดันน้ำออก....200....PSI	✓			
10	ตรวจเช็คการทำงานของ CHECK VALVE	✓			
	CONTROL				
1	ตรวจเช็คจุดต่อภายในตู้ CONTROL	✓			
2	ตรวจเช็คสภาพ BREAKER	✓			
3	ตรวจเช็คสภาพ MAGNETIC	✓			
4	ตรวจเช็คสภาพ RELAY	✓			
5	ตรวจเช็คสภาพ FUSE CONTROL	✓			
6	ตรวจเช็ค OVER LOAD ค่าที่ SET ค่า .10....AMP	✓			
7	ตรวจเช็คไฟ SHOW	✓			
8	แรงดัน R-S...388...S-T...389...T-R...387...VOLT	✓			
9	ตรวจสอบการทำงานของ CONTROL	✓			
10	กระแส R....36.....S....38.....T....35....AMP	✓			
11	ตรวจเช็คสภาพตู้ CONTROL	✓			

หมายเหตุ

บันทึกผลการปฏิบัติงาน

1. ปฏิบัติงานเสร็จเรียบร้อย ✓
2. ปฏิบัติงานแล้วเสร็จพบสิ่งที่ต้องแก้ไขอีก (CM)

น.3/53

PLUS

บริษัท พลัส พร็อพเพอร์ตี้ จำกัด

ตารางตรวจเช็ค Cold Water Pump (CWP) - ประจำเดือน

รหัสงาน : SN/CWP-M	รายชื่อพนักงานที่ปฏิบัติงาน
รหัส TBGD-001-1/Z00D00S00024-SN/CWP-0001 : CWP ห้องปั๊มชั้น 1 NO.1	1 [redacted]
เลขที่ใบงาน WO-047/03/2023	3 4
วันที่ปฏิบัติ 14/03/2023	5 6
ชื่ออาคาร The Base Garden Rama 9	ชื่อผู้ควบคุม [redacted]

ลำดับ	รายการ	ผลการตรวจเช็ค			หมายเหตุ (ค่าที่ตรวจวัดได้ ; ถ้ามี)
		ดี	แก้ไข	อาการเสีย	
	MOTOR & PUMP		✓		
1	การติดขัดภายในใบพัด PUMP	✓			
2	ตรวจเช็คลูกยางล็อคจุดต่อเพลา	✓			
3	ตรวจเช็คตัวโครง MOTOR	✓			
4	ตรวจเช็คตัวเรือน PUMP	✓			
5	ตรวจเช็คหัวหลัก MOTOR	✓			
6	ตรวจเช็คแท่นเครื่อง และอุปกรณ์กันสะเทือน	✓			
7	ตรวจเช็คการทำงานของ MOTOR และ PUMP	✓			
8	ตรวจเช็คแรงดันน้ำเข้า ...-...PSI	✓			
9	ตรวจเช็คแรงดันน้ำออก...220...PSI	✓			
10	ตรวจเช็คการทำงานของ CHECK VALVE	✓			
	CONTROL				
1	ตรวจเช็คจุดต่อภายในตู้ CONTROL	✓			
2	ตรวจเช็คสภาพ BREAKER	✓			
3	ตรวจเช็คสภาพ MAGNETIC	✓			
4	ตรวจเช็คสภาพ RELAY	✓			
5	ตรวจเช็คสภาพ FUSE CONTROL	✓			
6	ตรวจเช็ค OVER LOAD ค่าที่ SET ค่า ...40...AMP	✓			
7	ตรวจเช็คไฟ SHOW	✓			
8	แรงดัน R-S...390...S-T...390...T-R...388...VOLT	✓			
9	ตรวจสอบการทำงานของ CONTROL	✓			
10	กระแส R...36.4...S...36.5...T...35.0...AMP	✓			
11	ตรวจเช็คสภาพตู้ CONTROL	✓			

หมายเหตุ

บันทึกผลการปฏิบัติงาน

1. ปฏิบัติงานเสร็จเรียบร้อย
2. ปฏิบัติงานแล้วเสร็จพบสิ่งที่ต้องแก้ไขอีก (CM)

น.3/54

PLUS +

บริษัท พลัส พร็อพเพอร์ตี้ จำกัด

ตารางตรวจเช็ค Cold Water Pump (CWP) - ประจำเดือน

รหัสงาน : SN/CWP-M	รายชื่อพนักงานที่ปฏิบัติงาน
รหัส TBGD-001-1/Z00D00S00024-SN/CWP-0002 : CWP ห้องปั๊มชั้น 1 NO.2	1 [redacted]
เลขที่ใบงาน WO-048/03/2023	3
วันที่ปฏิบัติ 14/03/2023	5 6
ชื่ออาคาร The Base Garden Rama 9	ชื่อผู้ควบคุม [redacted]

ลำดับ	รายการ	ผลการตรวจเช็ค			หมายเหตุ (ค่าที่ตรวจวัดได้ ; ถ้ามี)
		ดี	แก้ไข	อาการเสีย	
	MOTOR & PUMP				
1	การติดขัดภายในใบพัด PUMP	/			
2	ตรวจเช็คลูกยางล็อคจุดต่อเพลา	/			
3	ตรวจเช็คตัวโครง MOTOR	/			
4	ตรวจเช็คตัวเรือน PUMP	/			
5	ตรวจเช็คหัวหลัก MOTOR	/			
6	ตรวจเช็คแท่นเครื่อง และอุปกรณ์กันสะเทือน	/			
7	ตรวจเช็คการทำงานของ MOTOR และ PUMP	/			
8	ตรวจเช็คแรงดันน้ำเข้า ....-....PSI	/			
9	ตรวจเช็คแรงดันน้ำออก....800....PSI	/			
10	ตรวจเช็คการทำงานของ CHECK VALVE	/			
	CONTROL				
1	ตรวจเช็คจุดต่อภายในตู้ CONTROL	/			
2	ตรวจเช็คสภาพ BREAKER	/			
3	ตรวจเช็คสภาพ MAGNETIC	/			
4	ตรวจเช็คสภาพ RELAY	/			
5	ตรวจเช็คสภาพ FUSE CONTROL	/			
6	ตรวจเช็ค OVER LOAD ค่าที่ SET ค่า ....40....AMP	/			
7	ตรวจเช็คไฟ SHOW	/			
8	แรงดัน R-S..390..S-T..388..T-R..389..VOLT	/			
9	ตรวจสอบการทำงานของ CONTROL	/			
10	กระแส R..38.5..S..38.0..T..35.0..AMP	/			
11	ตรวจเช็คสภาพตู้ CONTROL	/			

หมายเหตุ

บันทึกผลการปฏิบัติงาน

/ 1. ปฏิบัติงานเสร็จเรียบร้อย

2. ปฏิบัติงานแล้วเสร็จพบสิ่งที่ต้องแก้ไขอีก (CM)

PLUS +

บริษัท พลัส พร็อพเพอร์ตี้ จำกัด

ตารางตรวจเช็ค Cold Water Pump (CWP) - ประจำเดือน

รหัสงาน : SN/CWP-M	รายชื่อพนักงานที่ปฏิบัติงาน
รหัส TBGD-001-1/Z00D00S00024-SN/CWP-0001 : CWP ห้องปั๊มชั้น 1 NO.1	1 [redacted] 2
เลขที่ใบงาน WO-047/04/2023	3 4
วันที่ปฏิบัติ 14/04/2023	5 6
ชื่ออาคาร The Base Garden Rama9	ชื่อผู้ควบคุม [redacted]

ลำดับ	รายการ	ผลการตรวจเช็ค			หมายเหตุ (ค่าที่ตรวจวัดได้ ; ถ้ามี)
		ดี	แก้ไข	อาการเสีย	
	MOTOR & PUMP				
1	การติดขัดภายในใบพัด PUMP	/			
2	ตรวจเช็คลูกยางล็อคจุดต่อเพลา	/			
3	ตรวจเช็คตัวโครง MOTOR	/			
4	ตรวจเช็คตัวเรือน PUMP	/			
5	ตรวจเช็คหัวหลัก MOTOR	/			
6	ตรวจเช็คแท่นเครื่อง และอุปกรณ์กันสะเทือน	/			
7	ตรวจเช็คการทำงานของ MOTOR และ PUMP	/			
8	ตรวจเช็คแรงดันน้ำเข้า ...-...PSI	/			
9	ตรวจเช็คแรงดันน้ำออก...220...PSI	/			
10	ตรวจเช็คการทำงานของ CHECK VALVE	/			
	CONTROL				
1	ตรวจเช็คจุดต่อภายในตู้ CONTROL	/			
2	ตรวจเช็คสภาพ BREAKER	/			
3	ตรวจเช็คสภาพ MAGNETIC	/			
4	ตรวจเช็คสภาพ RELAY	/			
5	ตรวจเช็คสภาพ FUSE CONTROL	/			
6	ตรวจเช็ค OVER LOAD ค่าที่ SET ค่า ...40...AMP	/			
7	ตรวจเช็คไฟ SHOW	/			
8	แรงดัน R-S..387...S-T..388...T-R..385...VOLT	/			
9	ตรวจสอบการทำงานของ CONTROL	/			
10	กระแส R..38.1...S...37.5...T..33.1...AMP	/			
11	ตรวจเช็คสภาพตู้ CONTROL	/			

หมายเหตุ

บันทึกผลการปฏิบัติงาน

/ 1. ปฏิบัติงานเสร็จเรียบร้อย

2. ปฏิบัติงานแล้วเสร็จพบสิ่งที่ต้องแก้ไขอีก (CM)

น.3/56

PLUS +

บริษัท พลัส พร็อพเพอร์ตี้ จำกัด

ตารางตรวจเช็ค Cold Water Pump (CWP) - ประจำเดือน

รหัสงาน : SN/CWP-M		รายชื่อพนักงานที่ปฏิบัติงาน	
รหัส	TBGD-001-1/Z00D00S00024-SN/CWP-0002 : CWP ห้องปั๊มชั้น 1 NO.2	1 [redacted]	2
เลขที่ใบงาน	WO-048/04/2023	3	4
วันที่ปฏิบัติ	14/04/2023	5	6
ชื่ออาคาร	The Base Garden Rama 9	ชื่อผู้ควบ[redacted]	ชื่อผู้ตรวจสอบ

ลำดับ	รายการ	ผลการตรวจเช็ค			หมายเหตุ (ค่าที่ตรวจวัดได้ ; ถ้ามี)
		ดี	แก้ไข	อาการเสีย	
	MOTOR & PUMP				
1	การติดขัดภายในใบพัด PUMP	/			
2	ตรวจเช็คลูกยางล็อคจุดต่อเพลา	/			
3	ตรวจเช็คตัวโครง MOTOR	/			
4	ตรวจเช็คตัวเรือน PUMP	/			
5	ตรวจเช็คหัวหลัก MOTOR	/			
6	ตรวจเช็คแท่นเครื่อง และอุปกรณ์กันสะเทือน	/			
7	ตรวจเช็คการทำงานของ MOTOR และ PUMP	/			
8	ตรวจเช็คแรงดันน้ำเข้า .....-.....PSI	/			
9	ตรวจเช็คแรงดันน้ำออก....100.....PSI	/			
10	ตรวจเช็คการทำงานของ CHECK VALVE	/			
	CONTROL				
1	ตรวจเช็คจุดต่อภายในตู้ CONTROL	/			
2	ตรวจเช็คสภาพ BREAKER	/			
3	ตรวจเช็คสภาพ MAGNETIC	/			
4	ตรวจเช็คสภาพ RELAY	/			
5	ตรวจเช็คสภาพ FUSE CONTROL	/			
6	ตรวจเช็ค OVER LOAD ค่าที่ SET ค่า ...40....AMP	/			
7	ตรวจเช็คไฟ SHOW	/			
8	แรงดัน R-S.....387.....S-T.....389.....T-R.....384.....VOLT	/			
9	ตรวจสอบการทำงานของ CONTROL	/			
10	กระแส R...39.1.....S.....38.7.....T...38.8...AMP	/			
11	ตรวจเช็คสภาพตู้ CONTROL	/			

หมายเหตุ

บันทึกผลการปฏิบัติงาน

/ 1. ปฏิบัติงานเสร็จเรียบร้อย

2. ปฏิบัติงานแล้วเสร็จพบสิ่งที่ต้องแก้ไขอีก (CM)

น.3/57

PLUS +

บริษัท พลัส พร็อพเพอร์ตี้ จำกัด

ตารางตรวจเช็ค Cold Water Pump (CWP) - ประจำเดือน

รหัสงาน : SN/CWP-M	รายชื่อพนักงานที่ปฏิบัติงาน
รหัส TBGD-001-1/Z00D00S00024-SN/CWP-0001 : CWP ห้องปั๊มชั้น 1 NO.1	1 [redacted] 2
เลขที่ใบงาน WO-063/05/2023	3 4
วันที่ปฏิบัติ 14/05/2023	5 [redacted]
ชื่ออาคาร The Base Garden Rama 9.	ชื่อผู้ควบคุ[redacted]

ลำดับ	รายการ	ผลการตรวจเช็ค			หมายเหตุ (ค่าที่ตรวจวัดได้ ; ถ้ามี)
		ดี	แก้ไข	อาการเสีย	
	MOTOR & PUMP				
1	การติดขัดภายในใบพัด PUMP	/			
2	ตรวจเช็คลูกยางล็อคจุดต่อเพลา	/			
3	ตรวจเช็คตัวโครง MOTOR	/			
4	ตรวจเช็คตัวเรือน PUMP	/			
5	ตรวจเช็คหัวหลัก MOTOR	/			
6	ตรวจเช็คแท่นเครื่อง และอุปกรณ์กันสะเทือน	/			
7	ตรวจเช็คการทำงานของ MOTOR และ PUMP	/			
8	ตรวจเช็คแรงดันน้ำเข้า ....–....PSI	–			
9	ตรวจเช็คแรงดันน้ำออก...220....PSI	/			
10	ตรวจเช็คการทำงานของ CHECK VALVE	/			
	CONTROL				
1	ตรวจเช็คจุดต่อภายในตู้ CONTROL	/			
2	ตรวจเช็คสภาพ BREAKER	/			
3	ตรวจเช็คสภาพ MAGNETIC	/			
4	ตรวจเช็คสภาพ RELAY	/			
5	ตรวจเช็คสภาพ FUSE CONTROL	/			
6	ตรวจเช็ค OVER LOAD ค่าที่ SET ค่า ....40....AMP	/			
7	ตรวจเช็คไฟ SHOW	/			
8	แรงดัน R-S.390..S-T....386....T-R....388....VOLT	/			
9	ตรวจสอบการทำงานของ CONTROL	/			
10	กระแส R..36.5..S..35.0..T..36.3..AMP	/			
11	ตรวจเช็คสภาพตู้ CONTROL	/			

หมายเหตุ

บันทึกผลการปฏิบัติงาน

/ 1. ปฏิบัติงานเสร็จเรียบร้อย

2. ปฏิบัติงานแล้วเสร็จพบสิ่งที่ต้องแก้ไขอีก (CM)

น.3/58

PLUS +

บริษัท พลัส พร็อพเพอร์ตี้ จำกัด

ตารางตรวจเช็ค Cold Water Pump (CWP) - ประจำเดือน

รหัสงาน : SN/CWP-M	รายชื่อพนักงานที่ปฏิบัติงาน
รหัส TBGD-001-1/Z00D00S00024-SN/CWP-0002 : CWP ห้องปั๊มชั้น 1 NO.2	1 [redacted] 2
เลขที่ใบงาน WO-064/05/2023	3 4
วันที่ปฏิบัติ 14/05/2023	5 [redacted]
ชื่ออาคาร The Base Garden Rama 9.	ชื่อผู้ควบคุม [redacted]

ลำดับ	รายการ	ผลการตรวจเช็ค			หมายเหตุ (ค่าที่ตรวจวัดได้ : ถ้ามี)
		ดี	แก้ไข	อาการเสีย	
	MOTOR & PUMP				
1	การติดขัดภายในใบพัด PUMP	✓			
2	ตรวจเช็คลูกยางล็อคจุดต่อเพลา	✓			
3	ตรวจเช็คตัวโครง MOTOR	✓			
4	ตรวจเช็คตัวเรือน PUMP	✓			
5	ตรวจเช็คหัวหลัก MOTOR	✓			
6	ตรวจเช็คแท่นเครื่อง และอุปกรณ์กันสะเทือน	✓			
7	ตรวจเช็คการทำงานของ MOTOR และ PUMP	✓			
8	ตรวจเช็คแรงดันน้ำเข้า ...–...PSI	–			
9	ตรวจเช็คแรงดันน้ำออก...220...PSI	✓			
10	ตรวจเช็คการทำงานของ CHECK VALVE	✓			
	CONTROL				
1	ตรวจเช็คจุดต่อภายในตู้ CONTROL	✓			
2	ตรวจเช็คสภาพ BREAKER	✓			
3	ตรวจเช็คสภาพ MAGNETIC	✓			
4	ตรวจเช็คสภาพ RELAY	✓			
5	ตรวจเช็คสภาพ FUSE CONTROL	✓			
6	ตรวจเช็ค OVER LOAD ค่าที่ SET ค่า ...40...AMP	✓			
7	ตรวจเช็คไฟ SHOW	✓			
8	แรงดัน R-S...392...S-T...393...T-R...390...VOLT	✓			
9	ตรวจสอบการทำงานของ CONTROL	✓			
10	กระแส R...36.4s...36.5...T...35.0...AMP	✓			
11	ตรวจเช็คสภาพตู้ CONTROL	✓			

หมายเหตุ

บันทึกผลการปฏิบัติงาน

✓ 1. ปฏิบัติงานเสร็จเรียบร้อย

2. ปฏิบัติงานแล้วเสร็จพบสิ่งที่ต้องแก้ไขอีก (CM)

น.3/59

PLUS +

บริษัท พลัส พร็อพเพอร์ตี้ จำกัด

ตารางตรวจเช็ค Cold Water Pump (CWP) - ประจำเดือน

รหัสงาน : SN/CWP-M	[redacted]
รหัส TBGD-001-1/Z00D00S00024-SN/CWP-0001 : CWP ห้องปั๊มชั้น 1 NO.1	
เลขที่ใบงาน WO-047/06/2023	
วันที่ปฏิบัติ 14/06/2023	
ชื่ออาคาร The base garden rama 9	[redacted]

ลำดับ	รายการ	ผลการตรวจเช็ค			หมายเหตุ (ค่าที่ตรวจวัดได้ ; ถ้ามี)
		ดี	แก้ไข	อาการเสีย	
	MOTOR & PUMP				
1	การติดขัดภายในใบพัด PUMP	✓			
2	ตรวจเช็คลูกยางล็อคจุดต่อเพลา	✓			
3	ตรวจเช็คตัวโครง MOTOR	✓			
4	ตรวจเช็คตัวเรือน PUMP	✓			
5	ตรวจเช็คหัวหลัก MOTOR	✓			
6	ตรวจเช็คแท่นเครื่อง และอุปกรณ์กันสะเทือน	✓			
7	ตรวจเช็คการทำงานของ MOTOR และ PUMP	✓			
8	ตรวจเช็คแรงดันน้ำเข้า 18 PSI	✓			
9	ตรวจเช็คแรงดันน้ำออก 200 PSI	✓			
10	ตรวจเช็คการทำงานของ CHECK VALVE	✓			
	CONTROL				
1	ตรวจเช็คจุดต่อภายในตู้ CONTROL	✓			
2	ตรวจเช็คสภาพ BREAKER	✓			
3	ตรวจเช็คสภาพ MAGNETIC	✓			
4	ตรวจเช็คสภาพ RELAY	✓			
5	ตรวจเช็คสภาพ FUSE CONTROL	✓			
6	ตรวจเช็ค OVER LOAD ค่าที่ SET ค่า 10 AMP	✓			
7	ตรวจเช็คไฟ SHOW	✓			
8	แรงดัน R-S 390 S-T 390 T-R 378 VOLT	✓			
9	ตรวจสอบการทำงานของ CONTROL	✓			
10	กระแส R 35 S 34 T 35 AMP	✓			
11	ตรวจเช็คสภาพตู้ CONTROL	✓			

หมายเหตุ

บันทึกผลการปฏิบัติงาน

✓ 1. ปฏิบัติงานเสร็จเรียบร้อย

2. ปฏิบัติงานแล้วเสร็จพบสิ่งที่ต้องแก้ไขอีก (CM)

น.3/60

PLUS

บริษัท พลัส พร็อพเพอร์ตี้ จำกัด

ตารางตรวจเช็ค Cold Water Pump (CWP) - ประจำเดือน

รหัสงาน : SN/CWP-M

รหัส TBGD-001-1/Z00D00S00024-SN/CWP-0002
: CWP ห้องปั๊มชั้น 1 NO.2

เลขที่ใบงาน WO-048/06/2023

วันที่ปฏิบัติ 14/06/2023

[redacted]

ชื่ออาคาร The base gardenrama 4

ลำดับ	รายการ	ผลการตรวจเช็ค			หมายเหตุ (ค่าที่ตรวจวัดได้ ; กำปี)
		ดี	แก้ไข	อาการเสีย	
	MOTOR & PUMP				
1	การติดขัดภายในใบพัด PUMP	/			
2	ตรวจเช็คลูกยางล็อคจุดต่อเพลา	/			
3	ตรวจเช็คตัวโครง MOTOR	/			
4	ตรวจเช็คตัวเรือน PUMP	/			
5	ตรวจเช็คหัวหลัก MOTOR	/			
6	ตรวจเช็คแท่นเครื่อง และอุปกรณ์กันสะเทือน	/			
7	ตรวจเช็คการทำงานของ MOTOR และ PUMP	/			
8	ตรวจเช็คแรงดันน้ำเข้า ....19....PSI	/			
9	ตรวจเช็คแรงดันน้ำออก....225....PSI	/			
10	ตรวจเช็คการทำงานของ CHECK VALVE	/			
	CONTROL				
1	ตรวจเช็คจุดต่อภายในตู้ CONTROL	/			
2	ตรวจเช็คสภาพ BREAKER	/			
3	ตรวจเช็คสภาพ MAGNETIC	/			
4	ตรวจเช็คสภาพ RELAY	/			
5	ตรวจเช็คสภาพ FUSE CONTROL	/			
6	ตรวจเช็ค OVER LOAD ค่าที่ SET ค่า ..40....AMP	/			
7	ตรวจเช็คไฟ SHOW	/			
8	แรงดัน R-S..389..S-T..390..T-R..386..VOLT	/			
9	ตรวจสอบการทำงานของ CONTROL	/			
10	กระแส R...34....S...36....T...35....AMP	/			
11	ตรวจเช็คสภาพตู้ CONTROL	/			

หมายเหตุ

บันทึกผลการปฏิบัติงาน

/ 1. ปฏิบัติงานเสร็จเรียบร้อย

2. ปฏิบัติงานแล้วเสร็จพบสิ่งที่ต้องแก้ไขอีก (CM)

น.3/61

PLUS +

บริษัท พลัส พร็อพเพอร์ตี้ จำกัด

ตารางตรวจเช็ค Fire Pump - ประจำสัปดาห์

รหัสงาน : FP/FRP-W	รายชื่อพนักงานที่ปฏิบัติงาน
รหัส TBGD-001-1/Z00D00S00024-FP/FRP-0001 : FRP ห้องปั๊มชั้น 1	1 [redacted] 2
เลขที่ใบงาน WO-001/01/2023	3 4
วันที่ปฏิบัติ 02/01/2023	5 6 [redacted]
ชื่ออาคาร The Base Garden Rama9 ชื่อผู้ควบคุม [redacted]	

ลำดับ	รายการ	ผลการตรวจเช็ค			หมายเหตุ (ค่าที่ตรวจวัดได้ ; ถ้ามี)
		ดี	แก้ไข	อาการเสีย	
	ENGINE				
1	ตรวจเช็คระบบน้ำมันเชื้อเพลิง 920 ลิตร	✓			
2	ตรวจเช็คระดับน้ำมันหล่อลื่น	✓			
3	ตรวจเช็คระดับน้ำหล่อเย็น	✓			
4	ตรวจเช็คสายพาน	✓			
5	ตรวจเช็คสภาพ BATERY	✓			
6	ตรวจเช็คค่าความถ่วงจำเพาะของ BATERY	✓			
7	ตรวจเช็คสภาพเครื่องยนต์	✓			
8	ตรวจเช็คท่ออากาศไอดี	✓			
9	ตรวจเช็คท่ออากาศไอเสีย	✓			
10	ตรวจเช็คตัวเรือน PUMP	✓			
11	ตรวจเช็คระบบ MANUAL START	✓			
12	ตรวจเช็คระบบระบายความร้อน	✓			
13	ตรวจเช็คการทำงานของเครื่องยนต์และ PUMP	✓			
	วัดแรงดันน้ำเข้า - PSI	✓			
	วัดแรงดันน้ำออก 290 PSI	✓			
	ความเร็วรอบ 3100 RPM	✓			
	แรงดันน้ำมันเชื้อเพลิง 60 PSI	✓			
	แรงดันน้ำมันหล่อลื่น - PSI	✓			
	อุณหภูมิน้ำหล่อเย็น 176 F	✓			
	แอมมิเตอร์ - AMP	✓			
	ชั่วโมงการทำงาน 23.3 ชม.	✓			
	CONTROL				
1	ตรวจเช็คชุดชาร์ท BATTERY	✓			
2	ตรวจเช็คสวิทซ์แรงดัน	✓			
3	ตรวจเช็คการทำงานของชุด PRV	✓			

หมายเหตุ

บันทึกผลการปฏิบัติงาน

✓ 1. ปฏิบัติงานเสร็จเรียบร้อย

2. ปฏิบัติงานแล้วเสร็จพบสิ่งที่ต้องแก้ไขอีก (CM)

น.3/62

PLUS +

บริษัท พลัส พร็อพเพอร์ตี้ จำกัด

ตารางตรวจเช็ค Jocky Pump - ประจำสัปดาห์

รหัสงาน : FP/JP-W	[redacted]ติงาน
รหัส TBGD-001-1/Z00D00S00024-FP/JP- : JP ห้องปั๊มชั้น1	[redacted] 2
เลขที่ใบงาน WO-041/01/2023	3 4
วันที่ปฏิบัติ 09/01/2023	5 6
ชื่ออาคาร The base garden rama 9.	ชื่อผู้ควบคุม [redacted]

ลำดับ	รายการ	ผลการตรวจเช็ค			หมายเหตุ (ค่าที่ตรวจวัดได้ ; ถ้ามี)
		ดี	แก้ไข	อาการเสีย	
	MOTOR & PUMP				
1	ตรวจเช็คพัดลมระบายอากาศ MOTOR	✓			
2	ตรวจเช็คสภาพตัวเรือน MOTOR	✓			
3	ตรวจเช็คสภาพตัวเรือน PUMP	✓			
4	ตรวจเช็คการทำงานของ MOTOR และ PUMP	✓			
5	ตรวจเช็คแรงดันน้ำเข้า.....-.....PSI	✓			
6	ตรวจเช็คแรงดันน้ำออก.....280.....PSI	✓			
7	ตรวจเช็คการทำงานของ CHECK VALVE	✓			
	CONTROL				
1	ตรวจเช็คจุดต่อภายในตู้ CONTORL	✓			
2	ตรวจเช็คสภาพ FUSE CONTROL	✓			
3	ตรวจเช็ค PRESSURE SWITCH	✓			
4	ตรวจเช็คค่า OVER LOAD ค่าที่ SET.....15.....AMP	✓			
5	ตรวจสอบการทำงานของ CONTROL	✓			
6	ตรวจเช็คไฟ SHOW	✓			
7	ตรวจเช็คแรงดัน R-S.....389.....S-T.....390.....T-R.....389.....VOLT	✓			
8	ตรวจเช็คกระแส R.....9.8.....S.....9.7.....T.....9.9.....AMP	✓			
9	ตรวจเช็คสภาพตู้ CONTROL	✓			

หมายเหตุ

บันทึกผลการปฏิบัติงาน

✓ 1. ปฏิบัติงานเสร็จเรียบร้อย

2. ปฏิบัติงานแล้วเสร็จพบสิ่งที่ต้องแก้ไขอีก (CM)

น.3/63

หมายเหตุ

บันทึกผลการปฏิบัติงาน

✓ 1. ปฏิบัติงานเสร็จเรียบร้อย

2. ปฏิบัติงานแล้วเสร็จพบสิ่งที่ต้องแก้ไขอีก (CM)

PLUS +

บริษัท พลัส พร็อพเพอร์ตี้ จำกัด

ตารางตรวจเช็ค Fire Pump - ประจำสัปดาห์

รหัสงาน : FP/FRP-W	รายชื่อพนักงานที่ปฏิบัติงาน
รหัส TBGD-001-1/Z00D00S00024-FP/FRP-0001	1 [redacted] 2
: FRP ห้องปั๊มชั้น 1	3 4
เลขที่ใบงาน WO-202/01/2023	5 6
วันที่ปฏิบัติ 16/01/2023	
ชื่ออาคาร The Base Garden Rama 9	ชื่อผู้ควบคุม [redacted]

ลำดับ	รายการ	ผลการตรวจเช็ค			หมายเหตุ (ค่าที่ตรวจวัดได้ ; ถ้ามี)
		ดี	แก้ไข	อาการเสีย	
	ENGINE				
1	ตรวจเช็คระบบน้ำมันเชื้อเพลิง.....ลิตร	✓			910
2	ตรวจเช็คระดับน้ำมันหล่อลื่น	✓			
3	ตรวจเช็คระดับน้ำหล่อเย็น	✓			
4	ตรวจเช็คสายพาน	✓			
5	ตรวจเช็คสภาพ BATERY	✓			
6	ตรวจเช็คค่าความถ่วงจำเพาะของ BATERY	✓			
7	ตรวจเช็คสภาพเครื่องยนต์	✓			
8	ตรวจเช็คท่ออากาศไอดี	✓			
9	ตรวจเช็คท่ออากาศไอเสีย	✓			
10	ตรวจเช็คตัวเรือน PUMP	✓			
11	ตรวจเช็คระบบ MANUAL START	✓			
12	ตรวจเช็คระบบระบายความร้อน	✓			
13	ตรวจเช็คการทำงานของเครื่องยนต์และ PUMP	✓			
	วัดแรงดันน้ำเข้า.....PSI	✓			0
	วัดแรงดันน้ำออก.....PSI	✓			280
	ความเร็วรอบ.....RPM	✓			3100
	แรงดันน้ำมันเชื้อเพลิง.....PSI	✓			60
	แรงดันน้ำมันหล่อลื่น.....PSI	✓			
	อุณหภูมิน้ำหล่อเย็น.....F	✓			80
	แอมมิเตอร์.....AMP	✓			
	ชั่วโมงการทำงาน.....ชม.	✓			23.ค.
	CONTROL				
1	ตรวจเช็คชุดชาร์ท BATTERY	✓			
2	ตรวจเช็คสวิทช์แรงดัน	✓			
3	ตรวจเช็คการทำงานของชุด PRV	✓			

น.3/64

PLUS

บริษัท พลัส พร็อพเพอร์ตี้ จำกัด

ตารางตรวจเช็ค Fire Pump - ประจำสัปดาห์

รหัสงาน : FP/FRP-W	รายชื่อพนักงานที่ปฏิบัติงาน
รหัส TBGD-001-1/Z00D00S00024-FP/FRP-0001 : FRP ห้องปั๊มชั้น 1	1 [redacted] 2
เลขที่ใบงาน WO-214/01/2023	3 4
วันที่ปฏิบัติ 23/01/2023	5 6
ชื่ออาคาร The Base Garden Rama 9	ชื่อผู้ควบคุม [redacted]

ลำดับ	รายการ	ผลการตรวจเช็ค			หมายเหตุ (ค่าที่ตรวจวัดได้ ; ถ้ามี)
		ดี	แก้ไข	อาการเสีย	
	ENGINE				
1	ตรวจเช็คระบบน้ำมันเชื้อเพลิง 918 ลิตร	/			
2	ตรวจเช็คระดับน้ำมันหล่อลื่น	/			
3	ตรวจเช็คระดับน้ำหล่อเย็น	/			
4	ตรวจเช็คสายพาน	/			
5	ตรวจเช็คสภาพ BATERY	/			
6	ตรวจเช็คค่าความถ่วงจำเพาะของ BATERY	/			
7	ตรวจเช็คสภาพเครื่องยนต์	/			
8	ตรวจเช็คท่ออากาศไอดี	/			
9	ตรวจเช็คท่ออากาศไอเสีย	/			
10	ตรวจเช็คตัวเรือน PUMP	/			
11	ตรวจเช็คระบบ MANUAL START	/			
12	ตรวจเช็คระบบระบายความร้อน	/			
13	ตรวจเช็คการทำงานของเครื่องยนต์และ PUMP	/			
	วัดแรงดันน้ำเข้า - PSI	/			
	วัดแรงดันน้ำออก 883 PSI	/			
	ความเร็วรอบ 3100 RPM	/			
	แรงดันน้ำมันเชื้อเพลิง 70 PSI	/			
	แรงดันน้ำมันหล่อลื่น - PSI	/			
	อุณหภูมิน้ำหล่อเย็น 165 F	/			
	แอมมิเตอร์ 7.4 AMP	/			
	ชั่วโมงการทำงาน 23.5 ชม.	/			
	CONTROL				
1	ตรวจเช็คชุดชาร์ท BATTERY	/			
2	ตรวจเช็คสวิทซ์แรงดัน	/			
3	ตรวจเช็คการทำงานของชุด PRV	/			

หมายเหตุ

บันทึกผลการปฏิบัติงาน

/ 1. ปฏิบัติงานเสร็จเรียบร้อย

2. ปฏิบัติงานแล้วเสร็จพบสิ่งที่ต้องแก้ไขอีก (CM)

น.3/65

PLUS +

บริษัท พลัส พร็อพเพอร์ตี้ จำกัด

ตารางตรวจเช็ค Fire Pump - ประจำสัปดาห์

รหัสงาน : FP/FRP-W		รายชื่อพนักงานที่ปฏิบัติงาน	
รหัส	TBGD-001-1/Z00D00S00024-FP/FRP-0001	[redacted]	2
	: FRP ห้องปั๊มชั้น 1		
เลขที่ใบงาน	WO-236/01/2023	3	4
วันที่ปฏิบัติ	30/01/2023	5	6
ชื่ออาคาร	The Base Garden Rama 9	ชื่อผู้ควบคุม	[redacted]

ลำดับ	รายการ	ผลการตรวจเช็ค			หมายเหตุ (ค่าที่ตรวจวัดได้ ; ถ้ามี)
		ดี	แก้ไข	อาการเสีย	
	ENGINE				
1	ตรวจเช็คระบบน้ำมันเชื้อเพลิง 910 ลิตร	/			
2	ตรวจเช็คระดับน้ำมันหล่อลื่น	/			
3	ตรวจเช็คระดับน้ำหล่อเย็น	/			
4	ตรวจเช็คสายพาน	/			
5	ตรวจเช็คสภาพ BATERY	/			
6	ตรวจเช็คค่าความถ่วงจำเพาะของ BATERY	/			
7	ตรวจเช็คสภาพเครื่องยนต์	/			
8	ตรวจเช็คท่ออากาศไอดี	/			
9	ตรวจเช็คท่ออากาศไอเสีย	/			
10	ตรวจเช็คตัวเรือน PUMP	/			
11	ตรวจเช็คระบบ MANUAL START	/			
12	ตรวจเช็คระบบระบายความร้อน	/			
13	ตรวจเช็คการทำงานของเครื่องยนต์และ PUMP	/			
	วัดแรงดันน้ำเข้า - PSI	/			
	วัดแรงดันน้ำออก 283 PSI	/			
	ความเร็วรอบ 3100 RPM	/			
	แรงดันน้ำมันเชื้อเพลิง 70 PSI	/			
	แรงดันน้ำมันหล่อลื่น - PSI	/			
	อุณหภูมิน้ำหล่อเย็น 160 F	/			
	แอมมิเตอร์ 6.1 AMP	/			
	ชั่วโมงการทำงาน 23.5 ชม.	/			
	CONTROL				
1	ตรวจเช็คชุดชาร์ท BATTERY	/			
2	ตรวจเช็คสวิทซ์แรงดัน	/			
3	ตรวจเช็คการทำงานของชุด PRV	/			

หมายเหตุ

บันทึกผลการปฏิบัติงาน

/ 1. ปฏิบัติงานเสร็จเรียบร้อย

2. ปฏิบัติงานแล้วเสร็จพบสิ่งที่ต้องแก้ไขอีก (CM)

น.3/66

PLUS +

บริษัท พลัส พร็อพเพอร์ตี้ จำกัด

ตารางตรวจเช็ค Fire Pump - ประจำสัปดาห์

รหัสงาน : FP/FRP-W	รายชื่อพนักงานที่ปฏิบัติงาน
รหัส TBGD-001-1/Z00D00S00024-FP/FRP-0001 : FRP ห้องปั๊มชั้น 1	[redacted] 2
เลขที่ใบงาน WO-001/02/2023	3 4
วันที่ปฏิบัติ 06/02/2023	5 6
ชื่ออาคาร The base garden rama 9.	ชื่อผู้ควบคุม [redacted]

ลำดับ	รายการ	ผลการตรวจเช็ค			หมายเหตุ (ค่าที่ตรวจวัดได้ ; ถ้ามี)
		ดี	แก้ไข	อาการเสีย	
	ENGINE				
1	ตรวจเช็คระบบน้ำมันเชื้อเพลิง 910 ลิตร	✓			
2	ตรวจเช็คระดับน้ำมันหล่อลื่น	✓			
3	ตรวจเช็คระดับน้ำหล่อเย็น	✓			
4	ตรวจเช็คสายพาน	✓			
5	ตรวจเช็คสภาพ BATERY	✓			
6	ตรวจเช็คค่าความถ่วงจำเพาะของ BATERY	✓			
7	ตรวจเช็คสภาพเครื่องยนต์	✓			
8	ตรวจเช็คท่ออากาศไอดี	✓			
9	ตรวจเช็คท่ออากาศไอเสีย	✓			
10	ตรวจเช็คตัวเรือน PUMP	✓			
11	ตรวจเช็คระบบ MANUAL START	✓			
12	ตรวจเช็คระบบระบายความร้อน	✓			
13	ตรวจเช็คการทำงานของเครื่องยนต์และ PUMP	✓			
	วัดแรงดันน้ำเข้า - PSI	✓			
	วัดแรงดันน้ำออก 284 PSI	✓			
	ความเร็วรอบ 3100 RPM	✓			
	แรงดันน้ำมันเชื้อเพลิง 75 PSI	✓			
	แรงดันน้ำมันหล่อลื่น - PSI	✓			
	อุณหภูมิน้ำหล่อเย็น 175 F	✓			
	แอมมิเตอร์ 4.9 AMP	✓			
	ชั่วโมงการทำงาน 23.6 ชม.	✓			
	CONTROL				
1	ตรวจเช็คชุดชาร์ท BATTERY	✓			
2	ตรวจเช็คสวิทช์แรงดัน	✓			
3	ตรวจเช็คการทำงานของชุด PRV	✓			

หมายเหตุ

บันทึกผลการปฏิบัติงาน

✓ 1. ปฏิบัติงานเสร็จเรียบร้อย

2. ปฏิบัติงานแล้วเสร็จพบสิ่งที่ต้องแก้ไขอีก (CM)

น.3/67

PLUS +

บริษัท พลัส พรีซิเพอร์ตี้ จำกัด

ตารางตรวจเช็ค Fire Pump - ประจำสัปดาห์

รหัสงาน : FP/FRP-W	รายชื่อพนักงานที่ปฏิบัติงาน
รหัส TBGD-001-1/Z00D00S00024-FP/FRP-0001 : FRP ห้องปั๊มชั้น 1	1 [redacted] 2
เลขที่ใบงาน WO-041/02/2023	3 4
วันที่ปฏิบัติ 13/02/2023	5 6
ชื่ออาคาร The base garden rama 9.	ชื่อผู้ควบคุม [redacted]

ลำดับ	รายการ	ผลการตรวจเช็ค			หมายเหตุ (ค่าที่ตรวจวัดได้ ; ถ้ามี)
		ดี	แก้ไข	อาการเสีย	
	ENGINE				
1	ตรวจเช็คระบบน้ำมันเชื้อเพลิง 910 ลิตร	✓			
2	ตรวจเช็คระดับน้ำมันหล่อลื่น	✓			
3	ตรวจเช็คระดับน้ำหล่อเย็น	✓			
4	ตรวจเช็คสายพาน	✓			
5	ตรวจเช็คสภาพ BATERY	✓			
6	ตรวจเช็คค่าความถ่วงจำเพาะของ BATERY	✓			
7	ตรวจเช็คสภาพเครื่องยนต์	✓			
8	ตรวจเช็คท่ออากาศไอดี	✓			
9	ตรวจเช็คท่ออากาศไอเสีย	✓			
10	ตรวจเช็คตัวเรือน PUMP	✓			
11	ตรวจเช็คระบบ MANUAL START	✓			
12	ตรวจเช็คระบบระบายความร้อน	✓			
13	ตรวจเช็คการทำงานของเครื่องยนต์และ PUMP	✓			
	วัดแรงดันน้ำเข้า - PSI	✓			
	วัดแรงดันน้ำออก 264 PSI	✓			
	ความเร็วรอบ 3100 RPM	✓			
	แรงดันน้ำมันเชื้อเพลิง 75 PSI	✓			
	แรงดันน้ำมันหล่อลื่น - PSI	✓			
	อุณหภูมิน้ำหล่อเย็น 175 F	✓			
	แอมมิเตอร์ 9.8 AMP	✓			
	ชั่วโมงการทำงาน 23.7 ชม.	✓			
	CONTROL				
1	ตรวจเช็คชุดชาร์ท BATTERY	✓			
2	ตรวจเช็คสวิทช์แรงดัน	✓			
3	ตรวจเช็คการทำงานของชุด PRV	✓			

หมายเหตุ

บันทึกผลการปฏิบัติงาน

✓ 1. ปฏิบัติงานเสร็จเรียบร้อย

2. ปฏิบัติงานแล้วเสร็จพบสิ่งที่ต้องแก้ไขอีก (CM)

น.3/68

PLUS +

บริษัท พลัส พร็อพเพอร์ตี้ จำกัด

ตารางตรวจเช็ค Fire Pump - ประจำสัปดาห์

รหัสงาน : FP/FRP-W	รายชื่อพนักงานที่ปฏิบัติงาน
รหัส TBGD-001-1/Z00D00S00024-FP/FRP-0001 : FRP ห้องปั๊มชั้น 1	1 [redacted] 2
เลขที่ใบงาน WO-075/02/2023	3 4
วันที่ปฏิบัติ 20/02/2023	5 6
ชื่ออาคาร The Base Garden rama 9	ชื่อผู้ควบคุม [redacted]

ลำดับ	รายการ	ผลการตรวจเช็ค			หมายเหตุ (ค่าที่ตรวจวัดได้ ; ถ้ามี)
		ดี	แก้ไข	อาการเสีย	
	ENGINE				
1	ตรวจเช็คระบบน้ำมันเชื้อเพลิง....900....ลิตร	✓			
2	ตรวจเช็คระดับน้ำมันหล่อลื่น	✓			
3	ตรวจเช็คระดับน้ำหล่อเย็น	✓			
4	ตรวจเช็คสายพาน	✓			
5	ตรวจเช็คสภาพ BATERY	✓			
6	ตรวจเช็คค่าความถ่วงจำเพาะของ BATERY	✓			
7	ตรวจเช็คสภาพเครื่องยนต์	✓			
8	ตรวจเช็คท่ออากาศไอดี	✓			
9	ตรวจเช็คท่ออากาศไอเสีย	✓			
10	ตรวจเช็คตัวเรือน PUMP	✓			
11	ตรวจเช็คระบบ MANUAL START	✓			
12	ตรวจเช็คระบบระบายความร้อน	✓			
13	ตรวจเช็คการทำงานของเครื่องยนต์และ PUMP	✓			
	วัดแรงดันน้ำเข้า....-....PSI	✓			
	วัดแรงดันน้ำออก....285....PSI	✓			
	ความเร็วรอบ....3100....RPM	✓			
	แรงดันน้ำมันเชื้อเพลิง....60....PSI	✓			
	แรงดันน้ำมันหล่อลื่น....-....PSI	✓			
	อุณหภูมิน้ำหล่อเย็น....80....F	✓			
	แอมมิเตอร์....AMP	✓			
	ชั่วโมงการทำงาน....23.8....ชม.	✓			
	CONTROL				
1	ตรวจเช็คชุดชาร์ท BATTERY	✓			
2	ตรวจเช็คสวิทซ์แรงดัน	✓			
3	ตรวจเช็คการทำงานของชุด PRV	✓			

หมายเหตุ

บันทึกผลการปฏิบัติงาน

✓ 1. ปฏิบัติงานเสร็จเรียบร้อย

2. ปฏิบัติงานแล้วเสร็จพบสิ่งที่ต้องแก้ไขอีก (CM)

น.3/69

PLUS +

บริษัท พลัส พร็อพเพอร์ตี้ จำกัด

ตารางตรวจเช็ค Fire Pump - ประจำสัปดาห์

รหัสงาน : FP/FRP-W	รายชื่อพนักงานที่ปฏิบัติงาน
รหัส TBGD-001-1/Z00D00S00024-FP/FRP-0001 : FRP ห้องปั๊มชั้น 1	1 [redacted] 2
เลขที่ใบงาน WO-081/02/2023	3 4
วันที่ปฏิบัติ 27/02/2023	5 6
ชื่ออาคาร The Base Garden Rama 9	ชื่อผู้ควบคุม [redacted]

ลำดับ	รายการ	ผลการตรวจเช็ค			หมายเหตุ (ค่าที่ตรวจวัดได้ ; กำปี)
		ดี	แก้ไข	อาการเสีย	
	ENGINE				
1	ตรวจเช็คระบบน้ำมันเชื้อเพลิง 900 ลิตร	✓			
2	ตรวจเช็คระดับน้ำมันหล่อลื่น	✓			
3	ตรวจเช็คระดับน้ำหล่อเย็น	✓			
4	ตรวจเช็คสายพาน	✓			
5	ตรวจเช็คสภาพ BATERY	✓			
6	ตรวจเช็คค่าความถ่วงจำเพาะของ BATERY	✓			
7	ตรวจเช็คสภาพเครื่องยนต์	✓			
8	ตรวจเช็คท่ออากาศไอดี	✓			
9	ตรวจเช็คท่ออากาศไอเสีย	✓			
10	ตรวจเช็คตัวเรือน PUMP	✓			
11	ตรวจเช็คระบบ MANUAL START	✓			
12	ตรวจเช็คระบบระบายความร้อน	✓			
13	ตรวจเช็คการทำงานของเครื่องยนต์และ PUMP	✓			
	วัดแรงดันน้ำเข้า - PSI	✓			
	วัดแรงดันน้ำออก 959 PSI	✓			
	ความเร็วรอบ 3100 RPM	✓			
	แรงดันน้ำมันเชื้อเพลิง 60 PSI	✓			
	แรงดันน้ำมันหล่อลื่น - PSI	✓			
	อุณหภูมิน้ำหล่อเย็น 175 F	✓			
	แอมมิเตอร์ 4.6 AMP	✓			
	ชั่วโมงการทำงาน 23.8 ชม.	✓			
	CONTROL				
1	ตรวจเช็คชุดชาร์ท BATTERY	✓			
2	ตรวจเช็คสวิทซ์แรงดัน	✓			
3	ตรวจเช็คการทำงานของชุด PRV	✓			

หมายเหตุ

Start 250

บันทึกผลการปฏิบัติงาน

✓ 1. ปฏิบัติงานเสร็จเรียบร้อย

2. ปฏิบัติงานแล้วเสร็จพบสิ่งที่ต้องแก้ไขอีก (CM)

PLUS

บริษัท พลัส พร็อพเพอร์ตี้ จำกัด

ตารางตรวจเช็ค Fire Pump - ประจำสัปดาห์

รหัสงาน : FP/FRP-W	รายชื่อพนักงานที่ปฏิบัติงาน
รหัส TBGD-001-1/Z00D00S00024-FP/FRP-0001 : FRP ห้องปั๊มชั้น 1	1 [redacted] 2
เลขที่ใบงาน WO-002/03/2023	3 4
วันที่ปฏิบัติ 06/03/2023	5 6
ชื่ออาคาร The base garden rama 9. ชื่อผู้ควบคุม [redacted]	

ลำดับ	รายการ	ผลการตรวจเช็ค			หมายเหตุ (ค่าที่ตรวจวัดได้ ; ถ้ามี)
		ดี	แก้ไข	อาการเสีย	
	ENGINE				
1	ตรวจเช็คระบบน้ำมันเชื้อเพลิง 900 ลิตร	✓			
2	ตรวจเช็คระดับน้ำมันหล่อลื่น	✓			
3	ตรวจเช็คระดับน้ำหล่อเย็น	✓			
4	ตรวจเช็คสายพาน	✓			
5	ตรวจเช็คสภาพ BATERY	✓			
6	ตรวจเช็คค่าความถ่วงจำเพาะของ BATERY	✓			
7	ตรวจเช็คสภาพเครื่องยนต์	✓			
8	ตรวจเช็คท่ออากาศไอดี	✓			
9	ตรวจเช็คท่ออากาศไอเสีย	✓			
10	ตรวจเช็คตัวเรือน PUMP	✓			
11	ตรวจเช็คระบบ MANUAL START	✓			
12	ตรวจเช็คระบบระบายความร้อน	✓			
13	ตรวจเช็คการทำงานของเครื่องยนต์และ PUMP	✓			
	วัดแรงดันน้ำเข้า - PSI	✓			
	วัดแรงดันน้ำออก 284 PSI	✓			
	ความเร็วรอบ 3100 RPM	✓			
	แรงดันน้ำมันเชื้อเพลิง 75 PSI	✓			
	แรงดันน้ำมันหล่อลื่น - PSI	✓			
	อุณหภูมิน้ำหล่อเย็น 175 F	✓			
	แอมมิเตอร์ 5.4 AMP	✓			
	ชั่วโมงการทำงาน 24 ชม.	✓			
	CONTROL				
1	ตรวจเช็คชุดชาร์ท BATTERY	✓			
2	ตรวจเช็คสวิทซ์แรงดัน	✓			
3	ตรวจเช็คการทำงานของชุด PRV	✓			

หมายเหตุ

บันทึกผลการปฏิบัติงาน

✓ 1. ปฏิบัติงานเสร็จเรียบร้อย

2. ปฏิบัติงานแล้วเสร็จพบสิ่งที่ต้องแก้ไขอีก (CM)

PLUS

บริษัท พลัส พร็อพเพอร์ตี้ จำกัด

ตารางตรวจเช็ค Fire Pump - ประจำสัปดาห์

รหัสงาน : FP/FRP-W	รายชื่อพนักงานที่ปฏิบัติงาน
รหัส TBGD-001-1/Z00D00S00024-FP/FRP-0001 : FRP ห้องปั๊มชั้น 1	1 [redacted] 2
เลขที่ใบงาน WO-042/03/2023	3 [redacted] 4
วันที่ปฏิบัติ 13/03/2023	5 6
ชื่ออาคาร The base garden rama 9 ชื่อผู้ควบคุม [redacted]	

ลำดับ	รายการ	ผลการตรวจเช็ค			หมายเหตุ (ค่าที่ตรวจวัดได้ ; ถ้ามี)
		ดี	แก้ไข	อาการเสีย	
	ENGINE				
1	ตรวจเช็คระบบน้ำมันเชื้อเพลิง 900 ลิตร	/			
2	ตรวจเช็คระดับน้ำมันหล่อลื่น	/			
3	ตรวจเช็คระดับน้ำหล่อเย็น	/			
4	ตรวจเช็คสายพาน	/			
5	ตรวจเช็คสภาพ BATERY	/			
6	ตรวจเช็คค่าความถ่วงจำเพาะของ BATERY	/			
7	ตรวจเช็คสภาพเครื่องยนต์	/			
8	ตรวจเช็คท่ออากาศไอดี	/			
9	ตรวจเช็คท่ออากาศไอเสีย	/			
10	ตรวจเช็คตัวเรือน PUMP	/			
11	ตรวจเช็คระบบ MANUAL START	/			
12	ตรวจเช็คระบบระบายความร้อน	/			
13	ตรวจเช็คการทำงานของเครื่องยนต์และ PUMP	/			
	วัดแรงดันน้ำเข้า - PSI	/			
	วัดแรงดันน้ำออก 285 PSI	/			
	ความเร็วรอบ 3100 RPM	/			
	แรงดันน้ำมันเชื้อเพลิง 70 PSI	/			
	แรงดันน้ำมันหล่อลื่น - PSI	/			
	อุณหภูมิน้ำหล่อเย็น 175 F	/			
	แอมมิเตอร์ 6.5 AMP	/			
	ชั่วโมงการทำงาน 24 ชม.	/			
	CONTROL				
1	ตรวจเช็คชุดชาร์ท BATTERY	/			
2	ตรวจเช็คสวิทช์แรงดัน	/			
3	ตรวจเช็คการทำงานของชุด PRV	/			

น.3/72

หมายเหตุ

บันทึกผลการปฏิบัติงาน

1. ปฏิบัติงานเสร็จเรียบร้อย
2. ปฏิบัติงานแล้วเสร็จพบสิ่งที่ต้องแก้ไขอีก (CM)

PLUS

บริษัท พลัส พร็อพเพอร์ตี้ จำกัด

ตารางตรวจเช็ค Fire Pump - ประจำสัปดาห์

รหัสงาน : FP/FRP-W	[redacted]ติงาน
รหัส TBGD-001-1/Z00D00S00024-FP/FRP-0001 : FRP ห้องปั๊มชั้น 1	[redacted] 2
เลขที่ใบงาน WO-076/03/2023	4
วันที่ปฏิบัติ 20/03/2023	5 6
ชื่ออาคาร The Base garden rama 9	ชื่อผู้ควบคุม [redacted]

ลำดับ	รายการ	ผลการตรวจเช็ค			หมายเหตุ (ค่าที่ตรวจวัดได้ ; ถ้ามี)
		ดี	แก้ไข	อาการเสีย	
	ENGINE				
1	ตรวจเช็คระบบน้ำมันเชื้อเพลิง.....ลิตร	✓			900
2	ตรวจเช็คระดับน้ำมันหล่อลื่น	✓			
3	ตรวจเช็คระดับน้ำหล่อเย็น	✓			
4	ตรวจเช็คสายพาน	✓			
5	ตรวจเช็คสภาพ BATERY	✓			
6	ตรวจเช็คค่าความถ่วงจำเพาะของ BATERY	✓			
7	ตรวจเช็คสภาพเครื่องยนต์	✓			
8	ตรวจเช็คท่ออากาศไอดี	✓			
9	ตรวจเช็คท่ออากาศไอเสีย	✓			
10	ตรวจเช็คตัวเรือน PUMP	✓			
11	ตรวจเช็คระบบ MANUAL START	✓			
12	ตรวจเช็คระบบระบายความร้อน	✓			
13	ตรวจเช็คการทำงานของเครื่องยนต์และ PUMP	✓			
	วัดแรงดันน้ำเข้า.....PSI	✓			-
	วัดแรงดันน้ำออก.....PSI	✓			9.80
	ความเร็วรอบ.....RPM	✓			3100
	แรงดันน้ำมันเชื้อเพลิง.....PSI	✓			65
	แรงดันน้ำมันหล่อลื่น.....PSI	✓			-
	อุณหภูมิน้ำหล่อเย็น.....F	✓			170
	แอมมิเตอร์.....AMP	✓			6.5
	ชั่วโมงการทำงาน.....ชม	✓			24.
	CONTROL				
1	ตรวจเช็คชุดชาร์ท BATTERY	✓			
2	ตรวจเช็คสวิทซ์แรงดัน	✓			
3	ตรวจเช็คการทำงานของชุด PRV	✓			

หมายเหตุ

บันทึกผลการปฏิบัติงาน

✓ 1. ปฏิบัติงานเสร็จเรียบร้อย

2. ปฏิบัติงานแล้วเสร็จพบสิ่งที่ต้องแก้ไขอีก (CM)

น.3/73

PLUS

บริษัท พลัส พร็อพเพอร์ตี้ จำกัด

ตารางตรวจเช็ค Fire Pump - ประจำสัปดาห์

รหัสงาน : FP/FRP-W	รายชื่อพนักงานที่ปฏิบัติงาน
รหัส TBGD-001-1/Z00D00S00024-FP/FRP-0001 : FRP ห้องปั๊มชั้น 1	1 [redacted] 2
เลขที่ใบงาน WO-082/03/2023	3 4
วันที่ปฏิบัติ 27/03/2023	5 6
ชื่ออาคาร The Base Garden Phase 9	ชื่อผู้ควบคุม [redacted]

ลำดับ	รายการ	ผลการตรวจเช็ค			หมายเหตุ (ค่าที่ตรวจวัดได้ ; ถ้ามี)
		ดี	แก้ไข	อาการเสีย	
	ENGINE				
1	ตรวจเช็คระบบน้ำมันเชื้อเพลิง 900 ลิตร	✓			
2	ตรวจเช็คระดับน้ำมันหล่อลื่น	✓			
3	ตรวจเช็คระดับน้ำหล่อเย็น	✓			
4	ตรวจเช็คสายพาน	✓			
5	ตรวจเช็คสภาพ BATERY	✓			
6	ตรวจเช็คค่าความถ่วงจำเพาะของ BATERY	✓			
7	ตรวจเช็คสภาพเครื่องยนต์	✓			
8	ตรวจเช็คท่ออากาศไอดี	✓			
9	ตรวจเช็คท่ออากาศไอเสีย	✓			
10	ตรวจเช็คตัวเรือน PUMP	✓			
11	ตรวจเช็คระบบ MANUAL START	✓			
12	ตรวจเช็คระบบระบายความร้อน	✓			
13	ตรวจเช็คการทำงานของเครื่องยนต์และ PUMP	✓			
	วัดแรงดันน้ำเข้า - PSI	-			
	วัดแรงดันน้ำออก 280 PSI	✓			
	ความเร็วรอบ 3100 RPM	✓			
	แรงดันน้ำมันเชื้อเพลิง 60 PSI	✓			
	แรงดันน้ำมันหล่อลื่น - PSI	-			
	อุณหภูมิน้ำหล่อเย็น 175 F	✓			
	แอมมิเตอร์ 7.1 AMP	✓			
	ชั่วโมงการทำงาน 243 ชม.	✓			
	CONTROL				
1	ตรวจเช็คชุดชาร์ท BATTERY	✓			
2	ตรวจเช็คสวิทซ์แรงดัน	✓			
3	ตรวจเช็คการทำงานของชุด PRV	✓			

หมายเหตุ

บันทึกผลการปฏิบัติงาน

✓ 1. ปฏิบัติงานเสร็จเรียบร้อย

2. ปฏิบัติงานแล้วเสร็จพบสิ่งที่ต้องแก้ไขอีก (CM)

น.3/74

PLUS +

บริษัท พลัส พร็อพเพอร์ตี้ จำกัด

ตารางตรวจเช็ค Fire Pump - ประจำสัปดาห์

รหัสงาน : FP/FRP-W	[redacted]งาน
รหัส TBGD-001-1/Z00D00S00024-FP/FRP-0001	[redacted] 2
: FRP ห้องปั๊มชั้น 1	4
เลขที่ใบงาน WO-001/04/2023	
วันที่ปฏิบัติ 03/04/2023	5 6

ชื่ออาคาร The base garden rama9 ชื่อผู้ควบค[redacted]

ลำดับ	รายการ	ผลการตรวจเช็ค			หมายเหตุ (ค่าที่ตรวจวัดได้ ; ถ้ามี)
		ดี	แก้ไข	อาการเสีย	
	ENGINE	✓			
1	ตรวจเช็คระบบน้ำมันเชื้อเพลิง 890 ลิตร	✓			
2	ตรวจเช็คระดับน้ำมันหล่อลื่น	✓			
3	ตรวจเช็คระดับน้ำหล่อเย็น	✓			
4	ตรวจเช็คสายพาน	✓			
5	ตรวจเช็คสภาพ BATERY	✓			
6	ตรวจเช็คค่าความถ่วงจำเพาะของ BATERY	✓			
7	ตรวจเช็คสภาพเครื่องยนต์	✓			
8	ตรวจเช็คท่ออากาศไอดี	✓			
9	ตรวจเช็คท่ออากาศไอเสีย	✓			
10	ตรวจเช็คตัวเรือน PUMP	✓			
11	ตรวจเช็คระบบ MANUAL START	✓			
12	ตรวจเช็คระบบระบายความร้อน	✓			
13	ตรวจเช็คการทำงานของเครื่องยนต์และ PUMP	✓			
	วัดแรงดันน้ำเข้า - PSI	✓			
	วัดแรงดันน้ำออก 284 PSI	✓			
	ความเร็วรอบ 3100 RPM	✓			
	แรงดันน้ำมันเชื้อเพลิง 70 PSI	✓			
	แรงดันน้ำมันหล่อลื่น - PSI	✓			
	อุณหภูมิน้ำหล่อเย็น 175 F	✓			
	แอมมิเตอร์ 7.7 AMP	✓			
	ชั่วโมงการทำงาน 24.3 ชม.	✓			
	CONTROL	✓			
1	ตรวจเช็คชุดชาร์ท BATTERY	✓			
2	ตรวจเช็คสวิทซ์แรงดัน	✓			
3	ตรวจเช็คการทำงานของชุด PRV	✓			

หมายเหตุ

บันทึกผลการปฏิบัติงาน

✓ 1. ปฏิบัติงานเสร็จเรียบร้อย

2. ปฏิบัติงานแล้วเสร็จพบสิ่งที่ต้องแก้ไขอีก (CM)

น.3/75

PLUS +

บริษัท พลัส พร็อพเพอร์ตี้ จำกัด

ตารางตรวจเช็ค Fire Pump - ประจำสัปดาห์

รหัสงาน : FP/FRP-W	รายชื่อพนักงานที่ปฏิบัติงาน
รหัส TBGD-001-1/Z00D00S00024-FP/FRP-0001	[redacted] 2
: FRP ห้องปั๊มชั้น 1	3 4
เลขที่ใบงาน WO-011/04/2023	5 6
วันที่ปฏิบัติ 10/04/2023	
ชื่ออาคาร The base garden rama 9.	ชื่อผู้ควบคุม [redacted]

ลำดับ	รายการ	ผลการตรวจเช็ค			หมายเหตุ (ค่าที่ตรวจวัดได้ ; ถ้ามี)
		ดี	แก้ไข	อาการเสีย	
	ENGINE				
1	ตรวจเช็คระบบน้ำมันเชื้อเพลิง 940 ลิตร	✓			
2	ตรวจเช็คระดับน้ำมันหล่อลื่น	✓			
3	ตรวจเช็คระดับน้ำหล่อเย็น	✓			
4	ตรวจเช็คสายพาน	✓			
5	ตรวจเช็คสภาพ BATERY	✓			
6	ตรวจเช็คค่าความถ่วงจำเพาะของ BATERY	✓			
7	ตรวจเช็คสภาพเครื่องยนต์	✓			
8	ตรวจเช็คท่ออากาศไอดี	✓			
9	ตรวจเช็คท่ออากาศไอเสีย	✓			
10	ตรวจเช็คตัวเรือน PUMP	✓			
11	ตรวจเช็คระบบ MANUAL START	✓			
12	ตรวจเช็คระบบระบายความร้อน	✓			
13	ตรวจเช็คการทำงานของเครื่องยนต์และ PUMP	✓			
	วัดแรงดันน้ำเข้า - PSI	✓			
	วัดแรงดันน้ำออก 283 PSI	✓			
	ความเร็วรอบ 3100 RPM	✓			
	แรงดันน้ำมันเชื้อเพลิง 70 PSI	✓			
	แรงดันน้ำมันหล่อลื่น - PSI	✓			
	อุณหภูมิน้ำหล่อเย็น 175 F	✓			
	แอมมิเตอร์ 8.9 AMP	✓			
	ชั่วโมงการทำงาน 24.3 ชม.	✓			
	CONTROL				
1	ตรวจเช็คชุดชาร์ท BATTERY	✓			
2	ตรวจเช็คสวิทช์แรงดัน	✓			
3	ตรวจเช็คการทำงานของชุด PRV	✓			

หมายเหตุ

บันทึกผลการปฏิบัติงาน

✓ 1. ปฏิบัติงานเสร็จเรียบร้อย

2. ปฏิบัติงานแล้วเสร็จพบสิ่งที่ต้องแก้ไขอีก (CM)

น.3/76

PLUS +

บริษัท พลัส พร็อพเพอร์ตี้ จำกัด

ตารางตรวจเช็ค Fire Pump - ประจำสัปดาห์

รหัสงาน : FP/FRP-W	รายชื่อพนักงานที่ปฏิบัติงาน
รหัส TBGD-001-1/Z00D00S00024-FP/FRP-0001 : FRP ห้องปั๊มชั้น 1	1 [redacted]
เลขที่ใบงาน WO-051/04/2023	3
วันที่ปฏิบัติ 17/04/2023	5
ชื่ออาคาร The base garden rama 9.	ชื่อ[redacted]

ลำดับ	รายการ	ผลการตรวจเช็ค			หมายเหตุ (ค่าที่ตรวจวัดได้ ; ถ้ามี)
		ดี	แก้ไข	อาการเสีย	
	ENGINE				
1	ตรวจเช็คระบบน้ำมันเชื้อเพลิง 890 ลิตร	✓			
2	ตรวจเช็คระดับน้ำมันหล่อลื่น	✓			
3	ตรวจเช็คระดับน้ำหล่อเย็น	✓			
4	ตรวจเช็คสายพาน	✓			
5	ตรวจเช็คสภาพ BATERY	✓			
6	ตรวจเช็คค่าความถ่วงจำเพาะของ BATERY	✓			
7	ตรวจเช็คสภาพเครื่องยนต์	✓			
8	ตรวจเช็คท่ออากาศไอดี	✓			
9	ตรวจเช็คท่ออากาศไอเสีย	✓			
10	ตรวจเช็คตัวเรือน PUMP	✓			
11	ตรวจเช็คระบบ MANUAL START	✓			
12	ตรวจเช็คระบบระบายความร้อน	✓			
13	ตรวจเช็คการทำงานของเครื่องยนต์และ PUMP	✓			
	วัดแรงดันน้ำเข้า - PSI	✓			
	วัดแรงดันน้ำออก 283 PSI	✓			
	ความเร็วรอบ 3100 RPM	✓			
	แรงดันน้ำมันเชื้อเพลิง 75 PSI	✓			
	แรงดันน้ำมันหล่อลื่น - PSI	✓			
	อุณหภูมิน้ำหล่อเย็น 175 F	✓			
	แอมมิเตอร์ 9.7 AMP	✓			
	ชั่วโมงการทำงาน 24.5 ชม.	✓			
	CONTROL				
1	ตรวจเช็คชุดชาร์ท BATTERY	✓			
2	ตรวจเช็คสวิทซ์แรงดัน	✓			
3	ตรวจเช็คการทำงานของชุด PRV	✓			

หมายเหตุ

บันทึกผลการปฏิบัติงาน

✓ 1. ปฏิบัติงานเสร็จเรียบร้อย

2. ปฏิบัติงานแล้วเสร็จพบสิ่งที่ต้องแก้ไขอีก (CM)

ข.3/77

PLUS +

บริษัท พลัส พร็อพเพอร์ตี้ จำกัด

ตารางตรวจเช็ค Fire Pump - ประจำสัปดาห์

รหัสงาน : FP/FRP-W	รายชื่อพนักงานที่ปฏิบัติงาน
รหัส TBGD-001-1/Z00D00S00024-FP/FRP-0001 : FRP ห้องปั๊มชั้น 1	1 [redacted]
เลขที่ใบงาน WO-079/04/2023	3
วันที่ปฏิบัติ 24/04/2023	5
ชื่ออาคาร บริษัทเมจิการ์เดน ๑๑-๑๗๑	ชื่อผู้ค[redacted]

ลำดับ	รายการ	ผลการตรวจเช็ค			หมายเหตุ (ค่าที่ตรวจวัดได้ ; ถ้ามี)
		ดี	แก้ไข	อาการเสีย	
	ENGINE				
1	ตรวจเช็คระบบน้ำมันเชื้อเพลิง 840 ลิตร	✓			
2	ตรวจเช็คระดับน้ำมันหล่อลื่น	✓			
3	ตรวจเช็คระดับน้ำหล่อเย็น	✓			
4	ตรวจเช็คสายพาน	✓			
5	ตรวจเช็คสภาพ BATERY	✓			
6	ตรวจเช็คค่าความถ่วงจำเพาะของ BATERY	✓			
7	ตรวจเช็คสภาพเครื่องยนต์	✓			
8	ตรวจเช็คท่ออากาศไอดี	✓			
9	ตรวจเช็คท่ออากาศไอเสีย	✓			
10	ตรวจเช็คตัวเรือน PUMP	✓			
11	ตรวจเช็คระบบ MANUAL START	✓			
12	ตรวจเช็คระบบระบายความร้อน	✓			
13	ตรวจเช็คการทำงานของเครื่องยนต์และ PUMP	✓			
	วัดแรงดันน้ำเข้า 0 PSI	✓			
	วัดแรงดันน้ำออก 280 PSI	✓			
	ความเร็วรอบ ~~2400~~ RPM	✓			3.1,700,60
	แรงดันน้ำมันเชื้อเพลิง 6 PSI	✓			
	แรงดันน้ำมันหล่อลื่น PSI				
	อุณหภูมิน้ำหล่อเย็น 175 F	✓			
	แอมมิเตอร์ 6.4 AMP	✓			
	ชั่วโมงการทำงาน 242 ชม.	✓			
	CONTROL				
1	ตรวจเช็คชุดชาร์ท BATTERY	✓			14 V
2	ตรวจเช็คสวิทช์แรงดัน	✓			
3	ตรวจเช็คการทำงานของชุด PRV	✓			

หมายเหตุ

บันทึกผลการปฏิบัติงาน

✓ 1. ปฏิบัติงานเสร็จเรียบร้อย

2. ปฏิบัติงานแล้วเสร็จพบสิ่งที่ต้องแก้ไขอีก (CM)

น.3/78

PLUS +

บริษัท พลัส พร็อพเพอร์ตี้ จำกัด

ตารางตรวจเช็ค Fire Pump - ประจำสัปดาห์

รหัสงาน : FP/FRP-W	รายชื่อพนักงานที่ปฏิบัติงาน
รหัส TBGD-001-1/Z00D00S00024-FP/FRP-0001 : FRP ห้องปั๊มชั้น 1	1 [redacted] 2
เลขที่ใบงาน WO-001/05/2023	3 4
วันที่ปฏิบัติ 01/05/2023	5 [redacted] 6
ชื่ออาคาร The base garden rama 9.	ชื่อผู้ควบคุม [redacted]

ลำดับ	รายการ	ผลการตรวจเช็ค			หมายเหตุ (ค่าที่ตรวจวัดได้ ; ถ้ามี)
		ดี	แก้ไข	อาการเสีย	
	ENGINE				
1	ตรวจเช็คระบบน้ำมันเชื้อเพลิง 980 ลิตร	✓			
2	ตรวจเช็คระดับน้ำมันหล่อลื่น	✓			
3	ตรวจเช็คระดับน้ำหล่อเย็น	✓			
4	ตรวจเช็คสายพาน	✓			
5	ตรวจเช็คสภาพ BATERY	✓			
6	ตรวจเช็คค่าความถ่วงจำเพาะของ BATERY	✓			
7	ตรวจเช็คสภาพเครื่องยนต์	✓			
8	ตรวจเช็คท่ออากาศไอดี	✓			
9	ตรวจเช็คท่ออากาศไอเสีย	✓			
10	ตรวจเช็คตัวเรือน PUMP	✓			
11	ตรวจเช็คระบบ MANUAL START	✓			
12	ตรวจเช็คระบบระบายความร้อน	✓			
13	ตรวจเช็คการทำงานของเครื่องยนต์และ PUMP	✓			
	วัดแรงดันน้ำเข้า - PSI	✓			
	วัดแรงดันน้ำออก 244 PSI	✓			
	ความเร็วรอบ 3100 RPM	✓			
	แรงดันน้ำมันเชื้อเพลิง 75 PSI	✓			
	แรงดันน้ำมันหล่อลื่น - PSI	✓			
	อุณหภูมิน้ำหล่อเย็น 175 F	✓			
	แอมมิเตอร์ 10.3 AMP	✓			
	ชั่วโมงการทำงาน 24.8 ชม.	✓			
	CONTROL				
1	ตรวจเช็คชุดชาร์ท BATTERY	✓			
2	ตรวจเช็คสวิทซ์แรงดัน	✓			
3	ตรวจเช็คการทำงานของชุด PRV	✓			

น.3/79

หมายเหตุ

บันทึกผลการปฏิบัติงาน

✓ 1. ปฏิบัติงานเสร็จเรียบร้อย

☐ 2. ปฏิบัติงานแล้วเสร็จพบสิ่งที่ต้องแก้ไขอีก (CM)

PLUS +

บริษัท พลัส พร็อพเพอร์ตี้ จำกัด

ตารางตรวจเช็ค Fire Pump - ประจำสัปดาห์

รหัสงาน : FP/FRP-W	รายชื่อพนักงานที่ปฏิบัติงาน
รหัส TBGD-001-1/Z00D00S00024-FP/FRP-0001	1 [redacted] 2
: FRP ห้องปั๊มชั้น 1	3 4
เลขที่ใบงาน WO-021/05/2023	5 6
วันที่ปฏิบัติ 08/05/2023	
ชื่ออาคาร The Base Garden Rama 9.	ชื่อผู้ควบคุม [redacted]

ลำดับ	รายการ	ผลการตรวจเช็ค			หมายเหตุ (ค่าที่ตรวจวัดได้ ; ถ้ามี)
		ดี	แก้ไข	อาการเสีย	
	ENGINE				
1	ตรวจเช็คระบบน้ำมันเชื้อเพลิง.....ลิตร	/			260
2	ตรวจเช็คระดับน้ำมันหล่อลื่น	/			
3	ตรวจเช็คระดับน้ำหล่อเย็น	/			
4	ตรวจเช็คสายพาน	/			
5	ตรวจเช็คสภาพ BATERY	/			
6	ตรวจเช็คค่าความถ่วงจำเพาะของ BATERY	/			
7	ตรวจเช็คสภาพเครื่องยนต์	/			
8	ตรวจเช็คท่ออากาศไอดี	/			
9	ตรวจเช็คท่ออากาศไอเสีย	/			
10	ตรวจเช็คตัวเรือน PUMP	/			
11	ตรวจเช็คระบบ MANUAL START	/			
12	ตรวจเช็คระบบระบายความร้อน	/			
13	ตรวจเช็คการทำงานของเครื่องยนต์และ PUMP	/			
	วัดแรงดันน้ำเข้า.....PSI	/			0
	วัดแรงดันน้ำออก.....PSI	/			285
	ความเร็วรอบ.....RPM	/			3100
	แรงดันน้ำมันเชื้อเพลิง.....PSI	/			60
	แรงดันน้ำมันหล่อลื่น.....PSI	/			-
	อุณหภูมิน้ำหล่อเย็น.....F	/			170
	แอมมิเตอร์.....AMP	/			70
	ชั่วโมงการทำงาน.....ชม.	/			25
	CONTROL				
1	ตรวจเช็คชุดชาร์ท BATTERY	/			
2	ตรวจเช็คสวิทซ์แรงดัน	/			
3	ตรวจเช็คการทำงานของชุด PRV	/			

หมายเหตุ

บันทึกผลการปฏิบัติงาน

1. ปฏิบัติงานเสร็จเรียบร้อย
2. ปฏิบัติงานแล้วเสร็จพบสิ่งที่ต้องแก้ไขอีก (CM)

PLUS

บริษัท พลัส พร็อพเพอร์ตี้ จำกัด

ตารางตรวจเช็ค Fire Pump - ประจำสัปดาห์

รหัสงาน : FP/FRP-W	[redacted]
รหัส TBGD-001-1/Z00D00S00024-FP/FRP-0001	
: FRP ห้องปั๊มชั้น 1	
เลขที่ใบงาน WO-067/05/2023	
วันที่ปฏิบัติ 15/05/2023	5 6
ชื่ออาคาร The Rose Garden Rama 9	ชื่อผู้ควบคุม [redacted]

ลำดับ	รายการ	ผลการตรวจเช็ค			หมายเหตุ (ค่าที่ตรวจวัดได้ ; ถ้ามี)
		ดี	แก้ไข	อาการเสีย	
	ENGINE				
1	ตรวจเช็คระบบน้ำมันเชื้อเพลิง....650....ลิตร				
2	ตรวจเช็คระดับน้ำมันหล่อลื่น	/			
3	ตรวจเช็คระดับน้ำหล่อเย็น	/			
4	ตรวจเช็คสายพาน	/			
5	ตรวจเช็คสภาพ BATERY	/			
6	ตรวจเช็คค่าความถ่วงจำเพาะของ BATERY	/			
7	ตรวจเช็คสภาพเครื่องยนต์	/			
8	ตรวจเช็คท่ออากาศไอดี	/			
9	ตรวจเช็คท่ออากาศไอเสีย	/			
10	ตรวจเช็คตัวเรือน PUMP	/			
11	ตรวจเช็คระบบ MANUAL START	/			
12	ตรวจเช็คระบบระบายความร้อน	/			
13	ตรวจเช็คการทำงานของเครื่องยนต์และ PUMP	/			
	วัดแรงดันน้ำเข้า....-....PSI				
	วัดแรงดันน้ำออก....98A....PSI				
	ความเร็วรอบ....3100....RPM				
	แรงดันน้ำมันเชื้อเพลิง....60....PSI				
	แรงดันน้ำมันหล่อลื่น....-....PSI				
	อุณหภูมิน้ำหล่อเย็น....175....F				
	แอมมิเตอร์....7.7....AMP				
	ชั่วโมงการทำงาน....75....ชม.				
	CONTROL				
1	ตรวจเช็คชุดชาร์ท BATTERY	/			
2	ตรวจเช็คสวิทช์แรงดัน	/			
3	ตรวจเช็คการทำงานของชุด PRV	/			

หมายเหตุ

บันทึกผลการปฏิบัติงาน

/ 1. ปฏิบัติงานเสร็จเรียบร้อย

2. ปฏิบัติงานแล้วเสร็จพบสิ่งที่ต้องแก้ไขอีก (CM)

PLUS +

บริษัท พลัส พร็อพเพอร์ตี้ จำกัด

ตารางตรวจเช็ค Fire Pump - ประจำสัปดาห์

รหัสงาน : FP/FRP-W	รายชื่อพนักงานที่ปฏิบัติงาน
รหัส TBGD-001-1/Z00D00S00024-FP/FRP-0001 : FRP ห้องปั๊มชั้น 1	1 [redacted]
เลขที่ใบงาน WO-095/05/2023	3 4
วันที่ปฏิบัติ 22/05/2023	5 [redacted]
ชื่ออาคาร The Base Garden Rama 9	ชื่อผู้ควบคุม [redacted]

ลำดับ	รายการ	ผลการตรวจเช็ค			หมายเหตุ (ค่าที่ตรวจวัดได้ ; ถ้ามี)
		ดี	แก้ไข	อาการเสีย	
	ENGINE	✓			
1	ตรวจเช็คระบบน้ำมันเชื้อเพลิง.....520.....ลิตร	✓			
2	ตรวจเช็คระดับน้ำมันหล่อลื่น	✓			
3	ตรวจเช็คระดับน้ำหล่อเย็น	✓			
4	ตรวจเช็คสายพาน	✓			
5	ตรวจเช็คสภาพ BATERY	✓			
6	ตรวจเช็คค่าความถ่วงจำเพาะของ BATERY	✓			
7	ตรวจเช็คสภาพเครื่องยนต์	✓			
8	ตรวจเช็คท่ออากาศไอดี	✓			
9	ตรวจเช็คท่ออากาศไอเสีย	✓			
10	ตรวจเช็คตัวเรือน PUMP	✓			
11	ตรวจเช็คระบบ MANUAL START	✓			
12	ตรวจเช็คระบบระบายความร้อน	✓			
13	ตรวจเช็คการทำงานของเครื่องยนต์และ PUMP	✓			
	วัดแรงดันน้ำเข้า.....-.....PSI	✓			
	วัดแรงดันน้ำออก....240.....PSI	✓			
	ความเร็วรอบ....3100.....RPM	✓			
	แรงดันน้ำมันเชื้อเพลิง....55.....PSI	✓			
	แรงดันน้ำมันหล่อลื่น.....PSI	✓			
	อุณหภูมิน้ำหล่อเย็น.....175.....F	✓			
	แอมมิเตอร์.....-.....AMP	✓			
	ชั่วโมงการทำงาน.....76.....ชม.	✓			
	CONTROL	✓			
1	ตรวจเช็คชุดชาร์ท BATTERY	✓			
2	ตรวจเช็คสวิทช์แรงดัน	✓			
3	ตรวจเช็คการทำงานของชุด PRV	✓			

หมายเหตุ

บันทึกผลการปฏิบัติงาน

1. ปฏิบัติงานเสร็จเรียบร้อย ✓
2. ปฏิบัติงานแล้วเสร็จพบสิ่งที่ต้องแก้ไขอีก (CM)

น.3/82

PLUS

บริษัท พลัส พร็อพเพอร์ตี้ จำกัด

ตารางตรวจเช็ค Fire Pump - ประจำสัปดาห์

รหัสงาน : FP/FRP-W	รายชื่อพนักงานที่ปฏิบัติงาน
รหัส TBGD-001-1/Z00D00S00024-FP/FRP-0001 : FRP ห้องปั๊มชั้น 1	1 [redacted] 2
เลขที่ใบงาน WO-117/05/2023	3 4
วันที่ปฏิบัติ 29/05/2023	5 6 [redacted]
ชื่ออาคาร The Base Garden Rama 9	ชื่อผู้ควบคุม [redacted]

ลำดับ	รายการ	ผลการตรวจเช็ค			หมายเหตุ (ค่าที่ตรวจวัดได้ ; ถ้ามี)
		ดี	แก้ไข	อาการเสีย	
	ENGINE				
1	ตรวจเช็คระบบน้ำมันเชื้อเพลิง 820 ลิตร	✓			
2	ตรวจเช็คระดับน้ำมันหล่อลื่น	✓			
3	ตรวจเช็คระดับน้ำหล่อเย็น	✓			
4	ตรวจเช็คสายพาน	✓			
5	ตรวจเช็คสภาพ BATERY	✓			
6	ตรวจเช็คค่าความถ่วงจำเพาะของ BATERY	✓			
7	ตรวจเช็คสภาพเครื่องยนต์	✓			
8	ตรวจเช็คท่ออากาศไอดี	✓			
9	ตรวจเช็คท่ออากาศไอเสีย	✓			
10	ตรวจเช็คตัวเรือน PUMP	✓			
11	ตรวจเช็คระบบ MANUAL START	✓			
12	ตรวจเช็คระบบระบายความร้อน	✓			
13	ตรวจเช็คการทำงานของเครื่องยนต์และ PUMP	✓			
	วัดแรงดันน้ำเข้า - PSI	✓			
	วัดแรงดันน้ำออก 240 PSI	✓			
	ความเร็วรอบ 2100 RPM	✓			
	แรงดันน้ำมันเชื้อเพลิง 50 PSI	✓			
	แรงดันน้ำมันหล่อลื่น - PSI	✓			
	อุณหภูมิน้ำหล่อเย็น 175 F	✓			
	แอมมิเตอร์ - AMP	✓			
	ชั่วโมงการทำงาน 25.3 ชม.	✓			
	CONTROL				
1	ตรวจเช็คชุดชาร์ท BATTERY	✓			
2	ตรวจเช็คสวิทซ์แรงดัน	✓			
3	ตรวจเช็คการทำงานของชุด PRV	✓			

หมายเหตุ

บันทึกผลการปฏิบัติงาน

☑ 1. ปฏิบัติงานเสร็จเรียบร้อย

☐ 2. ปฏิบัติงานแล้วเสร็จพบสิ่งที่ต้องแก้ไขอีก (CM)

น.3/83

PLUS +

บริษัท พลัส พร็อพเพอร์ตี้ จำกัด

ตารางตรวจเช็ค Fire Pump - ประจำสัปดาห์

รหัสงาน : FP/FRP-W	รายชื่อพนักงานที่ปฏิบัติงาน
รหัส TBGD-001-1/Z00D00S00024-FP/FRP-0001 : FRP ห้องปั๊มชั้น 1	1 [redacted] 2
เลขที่ใบงาน WO-002/06/2023	3 [redacted] 4
วันที่ปฏิบัติ 05/06/2023	5 [redacted]
ชื่ออาคาร The Base Garden Rama 9	ชื่อผู้ควบคุม [redacted]

ลำดับ	รายการ	ผลการตรวจเช็ค			หมายเหตุ (ค่าที่ตรวจวัดได้ ; ถ้ามี)
		ดี	แก้ไข	อาการเสีย	
	ENGINE				
1	ตรวจเช็คระบบน้ำมันเชื้อเพลิง 910 ลิตร	✓			
2	ตรวจเช็คระดับน้ำมันหล่อลื่น	✓			
3	ตรวจเช็คระดับน้ำหล่อเย็น	✓			
4	ตรวจเช็คสายพาน	✓			
5	ตรวจเช็คสภาพ BATERY	✓			
6	ตรวจเช็คค่าความถ่วงจำเพาะของ BATERY	✓			
7	ตรวจเช็คสภาพเครื่องยนต์	✓			
8	ตรวจเช็คท่ออากาศไอดี	✓			
9	ตรวจเช็คท่ออากาศไอเสีย	✓			
10	ตรวจเช็คตัวเรือน PUMP	✓			
11	ตรวจเช็คระบบ MANUAL START	✓			
12	ตรวจเช็คระบบระบายความร้อน	✓			
13	ตรวจเช็คการทำงานของเครื่องยนต์และ PUMP	✓			
	วัดแรงดันน้ำเข้า 0 PSI	-			
	วัดแรงดันน้ำออก 990 PSI	✓			
	ความเร็วรอบ 3100 RPM	✓			
	แรงดันน้ำมันเชื้อเพลิง 30 PSI	✓			
	แรงดันน้ำมันหล่อลื่น - PSI	✓			
	อุณหภูมิน้ำหล่อเย็น 170 F	✓			
	แอมมิเตอร์ 9.6 AMP	✓			
	ชั่วโมงการทำงาน 99.1 ชม	✓			
	CONTROL				
1	ตรวจเช็คชุดชาร์ท BATTERY	✓			
2	ตรวจเช็คสวิทซ์แรงดัน	✓			
3	ตรวจเช็คการทำงานของชุด PRV	✓			

หมายเหตุ

บันทึกผลการปฏิบัติงาน

✓ 1. ปฏิบัติงานเสร็จเรียบร้อย

2. ปฏิบัติงานแล้วเสร็จพบสิ่งที่ต้องแก้ไขอีก (CM)

น.3/84

หมายเหตุ

บันทึกผลการปฏิบัติงาน

1. ปฏิบัติงานเสร็จเรียบร้อย

2. ปฏิบัติงานแล้วเสร็จพบสิ่งที่ต้องแก้ไขอีก (CM)

PLUS +

บริษัท พลัส พร็อพเพอร์ตี้ จำกัด

ตารางตรวจเช็ค Fire Pump - ประจำสัปดาห์

รหัสงาน : FP/FRP-W	รา[redacted]
รหัส TBGD-001-1/Z00D00S00024-FP/FRP-0001 : FRP ห้องปั๊มชั้น 1	1
เลขที่ใบงาน WO-042/06/2023	3
วันที่ปฏิบัติ 12/06/2023	5
ชื่ออาคาร The base garden rama 9.	ชื่อผู้[redacted]

ลำดับ	รายการ	ผลการตรวจเช็ค			หมายเหตุ (ค่าที่ตรวจวัดได้ ; ถ้ามี)
		ดี	แก้ไข	อาการเสีย	
	ENGINE				
1	ตรวจเช็คระบบน้ำมันเชื้อเพลิง 810 ลิตร	✓			
2	ตรวจเช็คระดับน้ำมันหล่อลื่น	✓			
3	ตรวจเช็คระดับน้ำหล่อเย็น	✓			
4	ตรวจเช็คสายพาน	✓			
5	ตรวจเช็คสภาพ BATERY	✓			
6	ตรวจเช็คค่าความถ่วงจำเพาะของ BATERY	✓			
7	ตรวจเช็คสภาพเครื่องยนต์	✓			
8	ตรวจเช็คท่ออากาศไอดี	✓			
9	ตรวจเช็คท่ออากาศไอเสีย	✓			
10	ตรวจเช็คตัวเรือน PUMP	✓			
11	ตรวจเช็คระบบ MANUAL START	✓			
12	ตรวจเช็คระบบระบายความร้อน	✓			
13	ตรวจเช็คการทำงานของเครื่องยนต์และ PUMP	✓			
	วัดแรงดันน้ำเข้า - PSI	✓			
	วัดแรงดันน้ำออก 284 PSI	✓			
	ความเร็วรอบ 3100 RPM	✓			
	แรงดันน้ำมันเชื้อเพลิง 60 PSI	✓			
	แรงดันน้ำมันหล่อลื่น - PSI	✓			
	อุณหภูมิน้ำหล่อเย็น 175 F	✓			
	แอมมิเตอร์ 8.5 AMP	✓			
	ชั่วโมงการทำงาน 43.5 ชม.	✓			
	CONTROL				
1	ตรวจเช็คชุดชาร์ท BATTERY	✓			
2	ตรวจเช็คสวิทซ์แรงดัน	✓			
3	ตรวจเช็คการทำงานของชุด PRV	✓			

น.3/85

หมายเหตุ

บันทึกผลการปฏิบัติงาน

✓ 1. ปฏิบัติงานเสร็จเรียบร้อย

2. ปฏิบัติงานแล้วเสร็จพบสิ่งที่ต้องแก้ไขอีก (CM)

PLUS +

บริษัท พลัส พร็อพเพอร์ตี้ จำกัด

ตารางตรวจเช็ค Fire Pump - ประจำสัปดาห์

รหัสงาน : FP/FRP-W	รายชื่อพนักงานที่ปฏิบัติงาน [redacted]
รหัส TBGD-001-1/Z00D00S00024-FP/FRP-0001 : FRP ห้องปั๊มชั้น 1	
เลขที่ใบงาน WO-067/06/2023	
วันที่ปฏิบัติ 19/06/2023	
ชื่ออาคาร The Base Garden Rama 9	ชื่อ [redacted]

ลำดับ	รายการ	ผลการตรวจเช็ค			หมายเหตุ (ค่าที่ตรวจวัดได้ ; ถ้ามี)
		ดี	แก้ไข	อาการเสีย	
	ENGINE				
1	ตรวจเช็คระบบน้ำมันเชื้อเพลิง 710 ลิตร	✓			
2	ตรวจเช็คระดับน้ำมันหล่อลื่น	✓			
3	ตรวจเช็คระดับน้ำหล่อเย็น	✓			
4	ตรวจเช็คสายพาน	✓			
5	ตรวจเช็คสภาพ BATERY	✓			
6	ตรวจเช็คค่าความถ่วงจำเพาะของ BATERY	✓			
7	ตรวจเช็คสภาพเครื่องยนต์	✓			
8	ตรวจเช็คท่ออากาศไอดี	✓			
9	ตรวจเช็คท่ออากาศไอเสีย	✓			
10	ตรวจเช็คตัวเรือน PUMP	✓			
11	ตรวจเช็คระบบ MANUAL START	✓			
12	ตรวจเช็คระบบระบายความร้อน	✓			
13	ตรวจเช็คการทำงานของเครื่องยนต์และ PUMP	✓			
	วัดแรงดันน้ำเข้า - PSI	✓			
	วัดแรงดันน้ำออก 254 PSI	✓			
	ความเร็วรอบ 3100 RPM	✓			
	แรงดันน้ำมันเชื้อเพลิง 75 PSI	✓			
	แรงดันน้ำมันหล่อลื่น - PSI	✓			
	อุณหภูมิน้ำหล่อเย็น 175 F	✓			
	แอมมิเตอร์ 9.8 AMP	✓			
	ชั่วโมงการทำงาน 05.5 ชม.	✓			
	CONTROL				
1	ตรวจเช็คชุดชาร์ท BATTERY	✓			
2	ตรวจเช็คสวิทซ์แรงดัน	✓			
3	ตรวจเช็คการทำงานของชุด PRV	✓			

น.3/86

หมายเหตุ

บันทึกผลการปฏิบัติงาน

☑ 1. ปฏิบัติงานเสร็จเรียบร้อย ☐ 2. ปฏิบัติงานแล้วเสร็จพบสิ่งที่ต้องแก้ไขอีก (CM)

PLUS +

บริษัท พลัส พร็อพเพอร์ตี้ จำกัด

ตารางตรวจเช็ค Fire Pump - ประจำสัปดาห์

รหัสงาน : FP/FRP-W	รายชื่อพนักงานที่ปฏิบัติงาน
รหัส TBGD-001-1/Z00D00S00024-FP/FRP-0001 : FRP ห้องปั๊มชั้น 1	1 [redacted]
เลขที่ใบงาน WO-082/06/2023	3
วันที่ปฏิบัติ 26/06/2023	5
ชื่ออาคาร The base garden rama 9	ชื่อ[redacted]

ลำดับ	รายการ	ผลการตรวจเช็ค			หมายเหตุ (ค่าที่ตรวจวัดได้ ; ชั่วคราว)
		ดี	แก้ไข	อาการเสีย	
	ENGINE				
1	ตรวจเช็คระบบน้ำมันเชื้อเพลิง 820 ลิตร	✓			
2	ตรวจเช็คระดับน้ำมันหล่อลื่น	✓			
3	ตรวจเช็คระดับน้ำหล่อเย็น	✓			
4	ตรวจเช็คสายพาน	✓			
5	ตรวจเช็คสภาพ BATERY	✓			
6	ตรวจเช็คค่าความถ่วงจำเพาะของ BATERY	✓			
7	ตรวจเช็คสภาพเครื่องยนต์	✓			
8	ตรวจเช็คท่ออากาศไอดี	✓			
9	ตรวจเช็คท่ออากาศไอเสีย	✓			
10	ตรวจเช็คตัวเรือน PUMP	✓			
11	ตรวจเช็คระบบ MANUAL START	✓			
12	ตรวจเช็คระบบระบายความร้อน	✓			
13	ตรวจเช็คการทำงานของเครื่องยนต์และ PUMP	✓			
	วัดแรงดันน้ำเข้า - PSI	✓			
	วัดแรงดันน้ำออก 284 PSI	✓			
	ความเร็วรอบ 3100 RPM	✓			
	แรงดันน้ำมันเชื้อเพลิง 55 PSI	✓			
	แรงดันน้ำมันหล่อลื่น - PSI	✓			
	อุณหภูมิน้ำหล่อเย็น 175 F	✓			
	แอมมิเตอร์ 8.3 AMP	✓			
	ชั่วโมงการทำงาน 25.6 ชม.	✓			
	CONTROL				
1	ตรวจเช็คชุดชาร์ท BATTERY	✓			
2	ตรวจเช็คสวิทช์แรงดัน	✓			
3	ตรวจเช็คการทำงานของชุด PRV	✓			

PLUS

บริษัท พลัส พร็อพเพอร์ตี้ จำกัด

ตารางตรวจเช็ค Fire Alarm Control Panel (FCP) - ประจำเดือน

รหัสงาน : FA/FCP-M	รายชื่อพนักงานที่ปฏิบัติงาน
รหัส TBGD-001-1/Z00D00S00029-FA/FCP-0001 : FCP Control Room	1 [redacted] 2
เลขที่ใบงาน WO-085/02/2023	3 4
วันที่ปฏิบัติ 28/02/2023	5 6
ชื่ออาคาร The Base Garden Rama 9	ชื่อผู้ควบคุม [redacted]

ลำดับ	รายการ	ผลการตรวจเช็ค			หมายเหตุ (ค่าที่ตรวจวัดได้ ; ถ้ามี)
		ดี	แก้ไข	อาการเสีย	
	Fire Alarm Control Panel				
1	ตรวจเช็คจุดต่อ และ SOCKET สาย	✓			
2	ตรวจเช็คสภาพสายสัญญาณภายในตู้	✓			
3	ตรวจเช็ค BATTERY No1 17.54 VDC	✓			
4	ตรวจเช็คแรงดันที่จ่ายให้ระบบ 225 VAC	✓			
5	ตรวจเช็คไฟ SHOWตู้ FCP	✓			
6	ตรวจเช็คจอแสดงผล (LCD DISPLAY)	✓			
7	ตรวจเช็คชุด GRAPHIC ANNUNCIATER	✓			
8	ตรวจเช็คสภาพตู้ FCP	✓			
9	ตรวจสอบอุปกรณ์ Manual	✓			
10	ทดสอบ FUNCTION การทำงานที่ตู้ FCP	✓			
	ตรวจเช็ค BATTERY No2 10.44 VDC	✓			
	ตรวจเช็ค BATTERYรวม 22.99 VDC	✓			
	ตรวจเช็คไฟชาร์จ BATTERY 22.5 VDC	✓			

หมายเหตุ

บันทึกผลการปฏิบัติงาน

✓ 1. ปฏิบัติงานเสร็จเรียบร้อย

2. ปฏิบัติงานแล้วเสร็จพบสิ่งที่ต้องแก้ไขอีก (CM)

PLUS

บริษัท พลัส พร็อพเพอร์ตี้ จำกัด

ตารางตรวจเช็ค Fire Alarm Control Panel (FCP) - ประจำเดือน

รหัสงาน : FA/FCP-M	รายชื่อพนักงานที่ปฏิบัติงาน
รหัส TBGD-001-1/Z00D00S00029-FA/FCP-0001 : FCP Control Room	1 [redacted] 2
เลขที่ใบงาน WO-229/01/2023	3 4
วันที่ปฏิบัติ 28/01/2023	5 6
ชื่ออาคาร The Base Garden Rama 9	ชื่อผู้ควบคุม [redacted]

ลำดับ	รายการ	ผลการตรวจเช็ค			หมายเหตุ (ค่าที่ตรวจวัดได้ ; ถ้ามี)
		ดี	แก้ไข	อาการเสีย	
	Fire Alarm Control Panel				
1	ตรวจเช็คจุดต่อ และ SOCKET สาย	✓			
2	ตรวจเช็คสภาพสายสัญญาณภายในตู้	✓			
3	ตรวจเช็ค BATTERY No1 10.51 VDC	✓			
4	ตรวจเช็คแรงดันที่จ่ายให้ระบบ 221 VAC	✓			
5	ตรวจเช็คไฟ SHOWตู้ FCP	✓			
6	ตรวจเช็คจอแสดงผล (LCD DISPLAY)	✓			
7	ตรวจเช็คชุด GRAPHIC ANNUNCIATER	✓			
8	ตรวจเช็คสภาพตู้ FCP	✓			
9	ตรวจสอบอุปกรณ์ Manual	✓			
10	ทดสอบ FUNCTION การทำงานที่ตู้ FCP	✓			
	ตรวจเช็ค BATTERY No2 12.64 VDC	✓			
	ตรวจเช็ค BATTERYรวม 23.17 VDC	✓			
	ตรวจเช็คไฟชาร์จ BATTERY - VDC	✓			

หมายเหตุ

บันทึกผลการปฏิบัติงาน

✓ 1. ปฏิบัติงานเสร็จเรียบร้อย

2. ปฏิบัติงานแล้วเสร็จพบสิ่งที่ต้องแก้ไขอีก (CM)

น.3/88

PLUS +

บริษัท พลัส พร็อพเพอร์ตี้ จำกัด

ตารางตรวจเช็ค Fire Alarm Control Panel (FCP) - ประจำเดือน

รหัสงาน : FA/FCP-M	[redacted]
รหัส TBGD-001-1/Z00D00S00029-FA/FCP-0001 : FCP Control Room	[redacted] 2
เลขที่ใบงาน WO-005/05/2023	3 4
วันที่ปฏิบัติ 28/04/2023	5 [redacted]
ชื่ออาคาร The base garden rama 9.	ชื่อผู้ควบคุม [redacted]

ลำดับ	รายการ	ผลการตรวจเช็ค			หมายเหตุ (ค่าที่ตรวจวัดได้ ; ถ้ามี)
		ดี	แก้ไข	อาการเสีย	
	Fire Alarm Control Panel				
1	ตรวจเช็คจุดต่อ และ SOCKET สาย	✓			
2	ตรวจเช็คสภาพสายสัญญาณภายในตู้	✓			
3	ตรวจเช็ค BATTERY No1 13.58 VDC	✓			
4	ตรวจเช็คแรงดันที่จ่ายให้ระบบ 224 VAC	✓			
5	ตรวจเช็คไฟ SHOWตู้ FCP	✓			
6	ตรวจเช็คจอแสดงผล (LCD DISPLAY)	✓			
7	ตรวจเช็คชุด GRAPHIC ANNUNCIATER	✓			
8	ตรวจเช็คสภาพตู้ FCP	✓			
9	ตรวจสอบอุปกรณ์ Manual	✓			
10	ทดสอบ FUNCTION การทำงานที่ตู้ FCP	✓			
	ตรวจเช็ค BATTERY No2 13.59 VDC	✓			
	ตรวจเช็ค BATTERYรวม 27.17 VDC	✓			
	ตรวจเช็คไฟชาร์จ BATTERY 25.02 VDC	✓			

หมายเหตุ

บันทึกผลการปฏิบัติงาน

✓ 1. ปฏิบัติงานเสร็จเรียบร้อย

2. ปฏิบัติงานแล้วเสร็จพบสิ่งที่ต้องแก้ไขอีก (CM)

PLUS +

บริษัท พลัส พร็อพเพอร์ตี้ จำกัด

ตารางตรวจเช็ค Fire Alarm Control Panel (FCP) - ประจำเดือน

รหัสงาน : FA/FCP-M	[redacted]
รหัส TBGD-001-1/Z00D00S00029-FA/FCP-0001 : FCP Control Room	[redacted] 2
เลขที่ใบงาน WO-086/03/2023	3 4
วันที่ปฏิบัติ 31/03/2023	5 6
ชื่ออาคาร The Base Garden Rama 9	ชื่อผู้ควบ [redacted]

ลำดับ	รายการ	ผลการตรวจเช็ค			หมายเหตุ (ค่าที่ตรวจวัดได้ ; ถ้ามี)
		ดี	แก้ไข	อาการเสีย	
	Fire Alarm Control Panel				
1	ตรวจเช็คจุดต่อ และ SOCKET สาย	✓			
2	ตรวจเช็คสภาพสายสัญญาณภายในตู้	✓			
3	ตรวจเช็ค BATTERY No1 10.3 VDC	✓			
4	ตรวจเช็คแรงดันที่จ่ายให้ระบบ 226 VAC	✓			
5	ตรวจเช็คไฟ SHOWตู้ FCP	✓			
6	ตรวจเช็คจอแสดงผล (LCD DISPLAY)	✓			
7	ตรวจเช็คชุด GRAPHIC ANNUNCIATER	✓			
8	ตรวจเช็คสภาพตู้ FCP	✓			
9	ตรวจสอบอุปกรณ์ Manual	✓			
10	ทดสอบ FUNCTION การทำงานที่ตู้ FCP	✓			
	ตรวจเช็ค BATTERY No2 12.4 VDC	✓			
	ตรวจเช็ค BATTERYรวม 22.7 VDC	✓			
	ตรวจเช็คไฟชาร์จ BATTERY - VDC	✓			

หมายเหตุ

บันทึกผลการปฏิบัติงาน

✓ 1. ปฏิบัติงานเสร็จเรียบร้อย

2. ปฏิบัติงานแล้วเสร็จพบสิ่งที่ต้องแก้ไขอีก (CM)

น.3/89

ตารางตรวจเช็คสระว่ายน้ำ

เดือน มกราคม พ.ศ.2566 (รอบเช้า)

หน่วยงาน เดอะ เบส การ์เดน-พระราม 9

รายการ / วันที่	ค่าเคมีสระว่ายน้ำ CL	PH	Salt	สถานะ ปกติ	แก้ไข	ปริมาณการเติมเคมี (Kg.) CL	โซดาแอช Na_2CO_3	กรดเกลือ	เกลือ	มิเตอร์น้ำ	ปริมาณการใช้น้ำ	ผู้ตรวจเช็ค	หมายเหตุ
1	3.0	7.8	3.0	/						4230	4	[redacted]	
2	3.0	7.8	3.0	/						4235	5		
3	3.0	7.8	3.0	/						4238	3		
4	3.0	7.8	2.9	/						4243	5		
5	3.0	7.8	2.9	/						4249	6		
6	1.0	7.6	2.8		/					4252	3		
7	3.0	7.6	2.7		/					4257	5		
8	0.6	7.6	2.7	/						4260	3		
9	1.5	6.8	3.3	/						4263	3		
10	3.0	7.2	3.2	/						4267	4		
11	3.0	7.2	3.2	/						4271	4		
12	3.0	7.2	3.2	/						4274	3		
13	3.0	7.8	3.1	/						4278	4		
14	3.0	7.8	3.1	/						4282	4		
15	3.0	7.8	3.0	/						4285	3		
16	3.0	7.8	3.0	/						4288	3		
17	3.0	7.8	2.9	/						4293	5		
18	3.0	7.8	3.5	/						4297	4		
19	3.0	7.8	3.5	/						4302	5		
20	3.0	6.8	3.4	/						4306	4		
21	3.0	7.6	3.3	/						4310	4		
22	3.0	7.6	3.2	/						4316	6		
23	3.0	8.2	3.3		/					4321	5		
24	3.0	6.8	3.0		/					4325	4		
25	3.0	8.2	3.1		/					4331	6		
26	3.0	6.8	3.0		/					4336	5		
27	3.0	6.8	2.9		/					4340	4		
28	1.5	6.8	2.9		/					4344	4		
29	1.5	6.8	2.9							4348	4		
30	3.0	7.8	3.4	/						4352	4		
31	3.0	7.8	3.3	/						4356	4		

ตรวจสอบโดย [redacted] วันที่ 1/2/66

PLUS +

บริษัท พลัส พร็อพเพอร์ตี้ จำกัด

ตารางตรวจเช็ค Fire Alarm Control Panel (FCP) - ประจำเดือน

รหัสงาน : FA/FCP-M

รหัส TBGD-001-1/Z00D00S00029-FA/FCP-0001

: FCP Control Room

เลขที่ใบงาน WO-102/05/2023

วันที่ปฏิบัติ 28/05/2023

[redacted]

3 4

5 6

ชื่ออาคาร The Base Garden Rama 9 ชื่อผู้ควบคุม [redacted]

ลำดับ	รายการ	ผลการตรวจเช็ค ดี	แก้ไข	อาการเสีย	หมายเหตุ (ค่าที่ตรวจวัดได้ ; ถ้ามี)
	Fire Alarm Control Panel				
1	ตรวจเช็คจุดต่อ และ SOCKET สาย	/			
2	ตรวจเช็คสภาพสายสัญญาณภายในตู้	/			
3	ตรวจเช็ค BATTERY No1..... VDC	/			13.5 VDC
4	ตรวจเช็คแรงดันที่จ่ายให้ระบบ ..... VAC	/			226 VAC
5	ตรวจเช็คไฟ SHOWตู้ FCP	/			
6	ตรวจเช็คจอแสดงผล (LCD DISPLAY)	/			
7	ตรวจเช็คชุด GRAPHIC ANNUNCIATER	/			
8	ตรวจเช็คสภาพตู้ FCP	/			
9	ตรวจสอบอุปกรณ์ Manual	/			
10	ทดสอบ FUNCTION การทำงานที่ตู้ FCP	/			
	ตรวจเช็ค BATTERY No2..... VDC	/			13.5 VDC
	ตรวจเช็ค BATTERYรวม..... VDC	/			27.1 VDC
	ตรวจเช็คไฟชาร์จ BATTERY .....VDC	/			27.1 VDC

หมายเหตุ

บันทึกผลการปฏิบัติงาน

/ 1. ปฏิบัติงานเสร็จเรียบร้อย

2. ปฏิบัติงานแล้วเสร็จพบสิ่งที่ต้องแก้ไขอีก (CM)

WO-102/05/2023 Page 1 of 1

ตารางตรวจเช็คสระว่ายน้ำ

เดือน กุมภาพันธ์ พ.ศ.2566 (รอบเช้า)

หน่วยงาน เดอะ เบส การ์เดน-พระราม 9

รายการ / วันที่	ค่าเคมีสระว่ายน้ำ CL	PH	Salt	สถานะ ปกติ	แก้ไข	ปริมาณการเติมเคมี (Kg.) CL	โซดาแอช Na_2CO_3	กรดเกลือ	เกลือ	มิเตอร์น้ำ	ปริมาณการใช้น้ำ	ผู้ตรวจเช็ค	หมายเหตุ
1	3.0	7.6	3.2	✓						4360	4	[redacted]	
2	3.0	7.6	3.1	✓						4365	5		
3	3.0	7.6	3.1	✓						4370	5		
4	3.0	7.6	3.1	✓						4375	5		
5	3.0	7.6	3.1	✓						4380	5		
6	3.0	7.6	3.1	✓						4386	6		
7	3.0	7.8	3.1	✓						4390	4		
8	3.0	7.8	3.1	✓						4394	4		
9	3.0	8.2	2.9		✓					4400	6		
10	3.0	7.2	3.0	✓						4404	4		
11	3.0	7.8	3.2	✓						4408	4		
12	3.0	7.8	3.4	✓						4413	5		
13	3.0	7.8	3.4	✓						4418	5		
14	3.0	7.2	3.3	✓						4423	5		
15	3.0	7.6	3.3	✓						4427	4		
16	3.0	7.6	3.0	✓						4432	6		
17	3.0	7.6	3.0	✓						4427	0		
18	3.0	7.6	3.0	✓						4429	2		
19	3.0	7.6	3.0	✓						4431	2		
20	3.0	7.2	3.5	✓						4434	3		
21	3.0	7.2	3.5	✓						4438	4		
22	3.0	7.6	3.5	✓						4441	3		
23	3.0	7.6	3.5	✓						4446	5		
24	3.0	7.6	3.4	✓						4449	3		
25	3.0	7.2	3.3	✓						4453	4		
26	3.0	7.6	3.1	✓						4456	3		
27	3.0	7.6	3.0	✓						4458	2		
28	3.0	7.8	3.0	✓						4458	0		
29													
30													
31													

ตรวจสอบโดย [redacted] วันที่ 1/3/66

ตารางตรวจเช็คสระว่ายน้ำ

เดือน มกราคม พ.ศ.2566 (รอบบ่าย)

หน่วยงาน เดอะ เบส การ์เดน-พระราม 9

รายการ / วันที่	ค่าเคมีสระว่ายน้ำ CL	PH	Salt	สถานะ ปกติ	แก้ไข	ปริมาณการเติมเคมี (Kg.) CL	โซดาแอช Na_2CO_3	กรดเกลือ	เกลือ	มิเตอร์น้ำ	ปริมาณการใช้น้ำ	ผู้ตรวจเช็ค	หมายเหตุ
1	3.0	7.2	3.1	✓								[redacted]	
2	3.0	7.2	3.0	✓									
3	3.0	7.2	3.0	✓									
4	3.0	7.2	3.0	✓									
5	1.0	7.2	2.9		✓								
6	1.0	7.6	2.8		✓								
7	0.2	7.6	2.8		✓				3				
8	0.2	6.8	3.3		✓								
9	0.2	6.8	3.3		✓								
10	0.2	6.8	3.3		✓								
11	1.0	6.8	3.3		✓								
12	1.5	6.8	3.2		✓								
13	1.5	7.6	3.2	✓									
14	3.0	7.8	3.1	✓									
15	3.0	7.8	3.1	✓									
16	1.5	7.8	3.0	✓					4				
17	3.0	7.6	3.4	✓									
18	1.5	7.8	3.0	✓									
19	1.5	7.8	3.7	✓									
20	0.6	7.2	3.4		✓								
21	1.5	7.8	3.3	✓									
22	0.6	8.2	3.3		✓								
23	0.6	8.2	3.1		✓								
24	0.6	8.2	3.0		✓								
25	0.6	8.2	3.0		✓								
26	0.6	6.8	3.0		✓								
27	0.6	6.8	3.1		✓								
28	0.6	6.8	2.9		✓				5				
29	1.5	7.8	3.5	✓									
30	1.5	7.8	3.4	✓									
31	1.5	7.8	3.3	✓									

ตรวจสอบโดย [redacted] วันที่ 1/2/66

ตารางตรวจเช็คสระว่ายน้ำ

เดือน มีนาคม พ.ศ.2566 (~~รอบบ่าย~~ รอบเช้า)

หน่วยงาน เดอะ เบส การ์เดน-พระราม 9

วันที่ / รายการ	ค่าเคมีสระว่ายน้ำ CL	PH	Salt	สถานะ ปกติ	แก้ไข	ปริมาณการเติมเคมี (Kg.) CL	โซดาแอช Na_2CO_3	กรดเกลือ	เกลือ	มิเตอร์น้ำ	ปริมาณการใช้น้ำ	ผู้ตรวจเช็ค	หมายเหตุ
1	3.0	7.2	2.9		/			1		4463	5	[redacted]	
2	3.0	8.2	3.8		/				4	4470	7		
3	3.0	8.2	3.8		/					4476	6		
4	3.0	6.8	3.8		/					4477	1		
5	3.0	6.8	3.8		/					4478	1		
6	3.0	7.2	3.7	/						4479	1		
7	3.0	7.2	3.7	/						4480	1		
8	3.0	7.6	3.8	/						4490	10		
9	3.0	7.6	3.7	/						4493	3		
10	3.0	7.8	3.3		/					4495	2		
11	3.0	6.8	3.5		/					4499	4		
12	3.0	7.8	3.2	/						4502	3		
13	3.0	7.8	3.2	/						4504	2		
14	3.0	7.8	3.2	/						4505	1		
15	3.0	7.8	3.2	/						4509	4		
16	3.0	7.8	3.0	/						4512	3		
17	3.0	7.8	3.0	/						4516	4		
18	1.5	7.8	3.1	/						4520	4		
19	1.5	7.8	3.1	/						4524	4		
20	1.5	6.8	3.1		/					4528	4		
21	3.0	6.8	3.0	/						4532	4		
22	3.0	6.8	3.0	/						4536	4		
23	3.0	6.8	3.2	/						4540	4		
24	1.5	6.8	3.0	/						4544	4		
25	1.5	7.8	3.0	/						4548	4		
26	3.0	7.8	2.8		/					4552	4		
27	3.0	8.2	2.7		/				5	4556	4		
28	1.5	6.8	3.5		/					4560	4		
29	1.5	7.2	3.4	/						4564	4		
30	1.5	8.2	3.7		/					4571	7		
31	3.0	6.8	3.3							4576	5		

ตรวจสอบโดย [redacted] วันที่ 01/04/23

ตารางตรวจเช็คสระว่ายน้ำ

เดือน กุมภาพันธ์ พ.ศ.2566 (รอบบ่าย)

หน่วยงาน เดอะ เบส การ์เดน-พระราม 9

วันที่ / รายการ	ค่าเคมีสระว่ายน้ำ CL	PH	Salt	สถานะ ปกติ	แก้ไข	ปริมาณการเติมเคมี (Kg.) CL	โซดาแอช Na_2CO_3	กรดเกลือ	เกลือ	มิเตอร์น้ำ	ปริมาณการใช้น้ำ	ผู้ตรวจเช็ค	หมายเหตุ
1	0.6	7.8	3.2		/							[redacted]	
2	1.0	7.8	3.1	/									
3	3.0	8.2	3.3		/								
4	3.0	7.6	3.2	/									
5	3.0	7.6	3.1	/									
6	3.0	7.2	3.1	/									
7	3.0	7.2	3.3	/									
8	3.0	7.2	3.0		/								
9	3.0	7.2	2.9		/								
10	3.0	8.2	2.9		/								
11	1.0	7.2	3.5		/								
12	1.0	7.2	3.5		/								
13	1.0	7.6	3.4		/								
14	1.0	7.6	3.2		/								
15	1.0	7.6	3.0		/								
16	1.0	7.6	3.0		/								
17	1.0	7.6	2.9		/								
18	1.0	8.2	3.0		/								
19	1.0	6.8	3.5		/								
20	3.0	7.2	3.5	/									
21	3.0	7.2	3.5	/									
22	1.0	7.2	3.5		/								
23	1.0	7.2	3.5		/								
24	1.0	7.2	3.5		/								
25	1.0	6.8	3.2		/								
26	0.6	7.6	3.2		/								
27	0.6	7.6	3.2		/								
28	1.0	7.6	3.2		/								
29													
30													
31													

ตรวจสอบโดย [redacted] วันที่ 1/3/66

น.3/92

ตารางตรวจเช็คสระว่ายน้ำ

เดือน เมษายน พ.ศ.2566 (รอบเช้า)

หน่วยงาน เดอะ เบส การ์เดน-พระราม 9

วันที่	ค่าเคมีสระว่ายน้ำ CL	PH	Salt	สถานะ ปกติ	แก้ไข	ปริมาณการเติมเคมี (Kg.) CL	โซดาแอช Na_2CO_3	กรดเกลือ	เกลือ	มิเตอร์น้ำ	ปริมาณการใช้น้ำ	ผู้ตรวจเช็ค	หมายเหตุ
1	0.2	7.8	3.4		✓					4580	4	[redacted]	
2	0.6	7.8	3.2		✓					4584	4		
3	0.6	7.8	3.2		✓					4588	4		
4	0.6	7.8	3.1		✓					4592	4		
5	3.0	7.8	3.0	✓						4598	6		
6	1.0	7.2	3.0	✓						4602	4		
7	0.6	7.8	2.9		✓					4607	5		
8	1.0	7.6	3.1	✓						4613	6		
9	1.0	7.6	3.1	✓						4616	3		
10	1.0	6.8	3.1		✓					4620	4		
11	0.6	6.8	3.1		✓					4625	5		
12	0.6	7.2	3.1		✓				A	4629	4		
13	1.7	7.2	2.7	✓						4633	4		
14	3.0	7.6	3.6	✓						4638	5		
15	3.0	7.6	3.8	✓						4643	5		
16	3.0	7.6	3.6	✓						4648	5		
17	3.0	7.6	3.6	✓						4653	5		
18	3.0	7.6	3.3	✓						4657	4		
19	3.0	7.6	3.2	✓						4665	8		
20	3.0	7.6	3.2	✓						4671	6		
21	3.0	7.6	3.0	✓						4676	5		
22	3.0	7.6	3.0	✓						4681	5		
23	3.0	7.9	3.0	✓						4684	13		
24	3.0	7.8	3.2	✓						4698	4		
25	3.0	7.8	3.0	✓						4703	5		
26	3.0	7.2	2.6	✓					5	4707	4		
27	3.0	7.8	3.3	✓						4713	6		
28	3.0	7.8	3.3	✓						4716	7		
29	3.0	7.8	3.7	✓						4720	7		
30	1.5	7.6	3.0	✓						4725	5		
31													

ตรวจสอบโดย [redacted] วันที่ 01/05/23

ตารางตรวจเช็คสระว่ายน้ำ

เดือน มีนาคม พ.ศ.2566 (รอบบ่าย)

หน่วยงาน เดอะ เบส การ์เดน-พระราม 9

วันที่	ค่าเคมีสระว่ายน้ำ CL	PH	Salt	สถานะ ปกติ	แก้ไข	ปริมาณการเติมเคมี (Kg.) CL	โซดาแอช Na_2CO_3	กรดเกลือ	เกลือ	มิเตอร์น้ำ	ปริมาณการใช้น้ำ	ผู้ตรวจเช็ค	หมายเหตุ
1	7.8	1.5	3.0									[redacted]	
2	0.6	7.8	3.7		✓								
3	0.6	6.8	3.7		✓								
4	0.6	6.8	3.7		✓								
5	3.0	7.2	3.7	✓									
6	3.0	7.2	3.6	✓									
7	3.0	7.2	3.8	✓									
8	3.0	7.6	3.6	✓									
9	1.5	7.8	3.6	✓									
10	1.5	7.2	3.7	✓									
11	2.2	7.2	3.5	✓									
12	2.2	7.6	3.5	✓									
13	1.5	6.8	3.4		✓								
14	1.5	7.2	3.4	✓									
15	1.5	7.2	3.0	✓									
16	1.5	7.2	3.4	✓									
17	1.0	7.8	3.3		✓								
18	0.3	8.2	3.2		✓								
19	0.2	6.8	3.1		✓								
20	0.2	6.8	3.1		✓								
21	0.2	6.8	3.1		✓								
22	0.2	6.8	3.1		✓								
23	0.6	7.2	3.0		✓								
24	0.6	7.2	3.0		✓								
25	0.6	7.2	2.9		✓								
26	0.6	7.2	2.8		✓								
27	0.6	8.2	3.7		✓								
28	0.6	8.2	3.7		✓								
29	0.6	7.2	3.7		✓								
30	0.6	7.8	3.7		✓								
31	0.6	7.6	3.4		✓								

ตรวจสอบโดย [redacted] วันที่ 01/04/23

น.3/93

ตารางตรวจเช็คสระว่ายน้ำ

เดือน พฤษภาคม พ.ศ.2566 (รอบเช้า)

หน่วยงาน เดอะ เบส การ์เดน-พระราม 9

วันที่	ค่าเคมีสระว่ายน้ำ CL	PH	Salt	สถานะ ปกติ	แก้ไข	ปริมาณการเติมเคมี (Kg.) CL	โซดาแอช Na_2CO_3	กรดเกลือ	เกลือ	มิเตอร์น้ำ	ปริมาณการใช้น้ำ	ผู้ตรวจเช็ค	หมายเหตุ
1	1.5	7.8	3.0	/						4729	4	[redacted]	82
2	1.5	7.8	2.9	/						4742	18		75
3	1.5	7.8	2.8	/						4756	12		92
4	0.6	7.8	2.7	/				1	5	4763	9		93
5	0.6	6.8	3.0	/						4772	9		97
6	1.5	7.2	3.6	/						4776	4		10
7	1.5	7.2	3.5	/						4786	10		–
8	1.0	7.2	3.3		/					4790	4		–
9	1.0	7.2	3.10		/					4802	12		–
10	1.5	7.6	3.3	✓						4810	8		–
11	1.5	7.6	3.10	/						4816	6		–
12	1.0	7.9	3.00		/					4825	9		–
13	0.2	7.6	3.00		✓					4824	2		–
14	1.5	7.6	3.60	/						4836	9		–
15	1.5	7.8	3.4	/						4841	5		–
16	1.5	7.8	3.3	/						4847	6		–
17	0.2	7.8	3.6		/					4852	5		–
18	1.0	7.6	3.2	✓						4859	7		–
19	1.0	7.8	3.30	/						4863	4		–
20	1.0	7.8	3.30	/						4864	1		–
21	1.5	7.8	3.5	/						4865	1		–
22	1.5	7.8	3.5	/						4866	0		–
23	1.5	7.2	3.6	/						4866	1		–
24	1.0	7.6	3.3	/						4877	21		–
25	1.0	7.6	7.4	/						4893	1		–
26	1.0	7.8	2.9	/						4898	5		–
27	0.6	7.6	2.7		/					4904	7		–
28	0.6	7.8	3.6	/						4911	6		–
29	0.6	7.8	3.4		/					4916	5		–
30	0.2	8.2	3.5		/					4918	2		–
31	0.6	8.2	3.5		/					4923	5		–

ตรวจสอบโดย [redacted] วันที่ 01/06/23

บริหารงานโดย บริษัท พลัส พร็อพเพอร์ตี้ จำกัด FRM-PMR-062 Rev.00/ 15 Aug 2020

ตารางตรวจเช็คสระว่ายน้ำ

เดือน เมษายน พ.ศ.2566 (รอบบ่าย)

หน่วยงาน เดอะ เบส การ์เดน-พระราม 9

วันที่	ค่าเคมีสระว่ายน้ำ CL	PH	Salt	สถานะ ปกติ	แก้ไข	ปริมาณการเติมเคมี (Kg.) CL	โซดาแอช Na_2CO_3	กรดเกลือ	เกลือ	มิเตอร์น้ำ	ปริมาณการใช้น้ำ	ผู้ตรวจเช็ค	หมายเหตุ
1	0.6	6.8	3.5		/							[redacted]	
2	0.6	7.2	3.5		/								
3	0.2	7.8	3.8		/								
4	0.2	7.6	3.8		/								
5	1.0	7.2	3.5		/								
6	1.0	7.9	3.4		/								
7	1.0	6.8	3.4		/								
8	0.6	7.2	3.3		/								
9	1.0	6.8	3.3		/								
10	0.2	6.8	3.3		/								
11	0.5	6.9	3.3		/								
12	3.0	7.2	3.1		/								
13	3.0	7.6	3.6	/									
14	3.0	7.6	3.7	/									
15	3.0	7.8	3.6	/									
16	3.0	7.8	3.5	/									
17	3.0	7.6	3.5	/									
18	3.0	7.6	3.5	/									
19	3.0	7.6	3.3	/									
20	1.0	7.8	3.2	/									
21	0.6	7.8	3.2		/								
22	3.0	7.8	3.2	/									
23	1.5	7.8	3.0	/									
24	1.5	7.8	3.0	/									
25	3.0	7.8	3.5	/									
26	3.0	7.2	3.5	/									
27	3.0	7.8	3.5	/									
28	2.2	7.8	3.5	/									
29													
30													
31													

ตรวจสอบโดย [redacted] วันที่ 01/05/23

บริหารงานโดย บริษัท พลัส พร็อพเพอร์ตี้ จำกัด FRM-PMR-062 Rev.00/ 15 Aug 2020

ตารางตรวจเช็คสระว่ายน้ำ

เดือน มิถุนายน พ.ศ.2566 (รอบเช้า)

หน่วยงาน เดอะ เบส การ์เดน-พระราม 9

วันที่ \ รายการ	ค่าเคมีสระว่ายน้ำ CL	PH	Salt	สถานะ ปกติ	แก้ไข	ปริมาณการเติมเคมี (Kg.) CL	โซดาแอช Na_2CO_3	กรดเกลือ	เกลือ	มิเตอร์น้ำ	ปริมาณการใช้น้ำ	ผู้ตรวจเช็ค	หมายเหตุ
1	0.6	8.2	3.5		/					4928	5	[redacted]	
2	0.6	8.2	3.2		/					4934	6		
3	0.2	8.2	3.4		/					4941	7		
4	1.5	8.2	2.9		/					4949	8		
5	1.5	7.6	2.8		/					4958	9		
6	1.5	7.6	2.8		/					4961	3		
7	1.5	7.6	2.7		/					4968	7		
8	1.5	7.8	2.7	/						4972	4		
9	1.5	8.2	2.6		/					4977	5		
10	3.0	7.2	3.7	/						4982	10		
11	1.0	7.2	3.4	/						4986	4		
12	1.0	7.8	3.4	/						4992	6		
13	1.5	7.8	3.4	/						4997	5		
14	3.0	7.2	3.9	/						5001	4		
15	1.5	7.2	3.6	/						5004	8		
16	1.0	6.8	3.6		/					5009	0		
17	1.0	6.8	3.7	/						5013	4		
18	1.0	7.2	3.3	/						5016	3		
19	1.0	7.2	3.5	/						5018	2		
20	3.0	7.6	3.4	/						5023	5		
21	1.5	7.2	3.1	/						5028	5		
22	1.5	7.6	3.3	/						5030	2		
23	1.5	7.6	3.3	/			1			5034	4		
24	1.5	6.8	3.0	/						5042	8		
25	1.5	6.8	3.3	/					3.	5048	6		
26	1.5	7.2	3.6	/						5053	5.		
27	1.5	7.8	35	/						5058	5		
28	3.0	7.6	3.4	/						5065	7		
29	1.5	7.2	3.6	/						5070	5		
30	-	-	-	/						5114	44		ปิดน้ำ
31													

ตรวจสอบโดย _____ วันที่ _____

บริหารงานโดย บริษัท พลัส พร็อพเพอร์ตี้ จำกัด FRM-PMR-062 Rev 00/ 15 Aug 2020

ตารางตรวจเช็คสระว่ายน้ำ

เดือน พฤษภาคม พ.ศ.2566 (รอบบ่าย)

หน่วยงาน เดอะ เบส การ์เดน-พระราม 9

วันที่ \ รายการ	ค่าเคมีสระว่ายน้ำ CL	PH	Salt	สถานะ ปกติ	แก้ไข	ปริมาณการเติมเคมี (Kg.) CL	โซดาแอช Na_2CO_3	กรดเกลือ	เกลือ	มิเตอร์น้ำ	ปริมาณการใช้น้ำ	ผู้ตรวจเช็ค	หมายเหตุ
1	1.0	7.8	3.00	/								[redacted]	
2	0.6	7.2	3.10		/								
3	1.0	7.8	3.20	/	/								
4	0.2	7.8	3.0		/								
5	3.0	7.2	3.6	/									
6	1.0	7.2	3.4	/									
7	0.6	7.8	3.6		/								
8	0.2	7.8	3.6		/								
9	0.2	7.8	3.3		/								
10	0.2	7.8	3.3		/								
11	0.2	6.8	3.2		/								
12	0.4	7.6	3.4										
13	0.4	7.8	3.9										
14	0.4	7.8	3.4										
15	0.4	7.8	3.2		/								
16	0.2	7.8	3.7		/								
17	0.2	7.8	3.6		/								
18	0.2	7.8	3.6		/								
19	0.2	7.8	3.6		/								
20	3.0	7.8	3.5	/									
21	3.0	7.8	3.5	/									
22	3.0	7.2	3.4	/									
23	0.4	7.2	3.6		/								
24	1.0	7.6	3.2	/									
25	0.4	7.2	3.1		/								
26	0.4	7.2	3.1		/								
27	1.0	7.2	3.8		/								
28	1.0	7.2	3.5		/								
29	0.6	7.8	3.4		/								
30	0.6	7.8	3.4		/								
31	1.0	7.8	3.6	/									

ตรวจสอบโดย [redacted] วันที่ 01/06/23

บริหารงานโดย บริษัท พลัส พร็อพเพอร์ตี้ จำกัด FRM-PMR-062 Rev.00/ 15 Aug 2020

น.3/95

ตารางตรวจเช็คสระว่ายน้ำ เดือน มิถุนายน พ.ศ.2566 (รอบบ่าย)										หน่วยงาน เดอะ เบส การ์เดน-พระราม 9			
รายการ / วันที่	ค่าเคมีสระว่ายน้ำ			สถานะ		ปริมาณการเติมเคมี (Kg.)				มิเตอร์น้ำ	ปริมาณการใช้น้ำ	ผู้ตรวจเช็ค	หมายเหตุ
	CL	PH	Salt	ปกติ	แก้ไข	CL	โซดาแอช Na_2CO_3	กรดเกลือ	เกลือ				
1	0.6	7.6	3.4		✓							[redacted]	
2	0.4	7.8	3.5		✓								
3	0.6	7.8	3.5		✓								
4	0.4	7.8	3.3		✓								
5	0.6	7.8	3.5		✓								
6	1.5	7.8	3.2	✓									
7	1.5	7.8	2.9	✓									
8	1.5	7.8	7.8	✓									
9	3.0	7.2	34		✓								
10	1.5	7.2	34		✓								
11	1.5	7.6	35	✓									
12	1.5	7.6	34	✓									
13	1.5	7.8	3.2	✓									
14	1.5	7.6	3.9	✓									
15	1.5	7.6	3.9	✓									
16	3.0	7.6	3.8	✓									
17	1.5	7.6	3.7	✓									
18	1.5	7.6	3.5	✓									
19	1.5	7.6	3.5	✓									
20	1.5	7.6	3.4	✓									
21	1.0	7.6	3.4	✓									
22	1.5	7.8	3.3	✓									
23	0.5	6.8	32		✓								
24	0.5	6.8	32		✓								
25	1.0	6.8	36		✓								
26	1.0	7.8	35	✗	✓								
27	1.0	7.6	3.4	✓									
28	1.0	7.6	3.4	✓									
29	–	–	–										ปิดบ่ะ
30	–	–	–										ปิดบ่ะ
31													

ตรวจสอบโดย ..... วันที่ .....

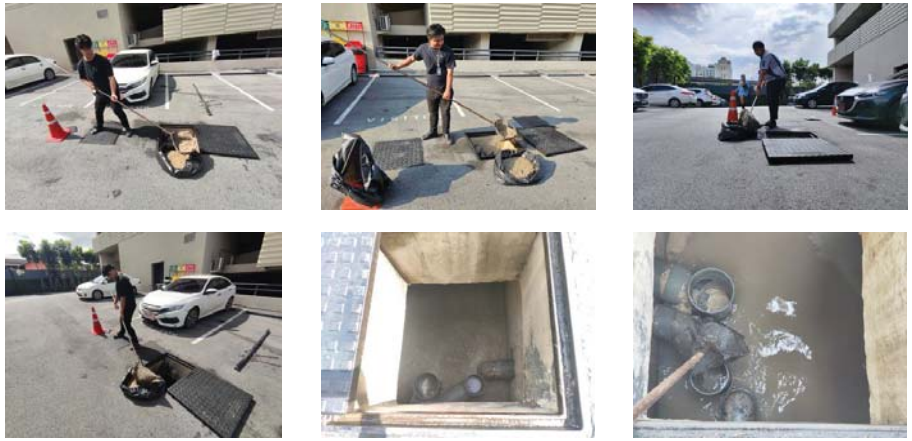

การตักไขมันออกจากบ่อดักไขมัน

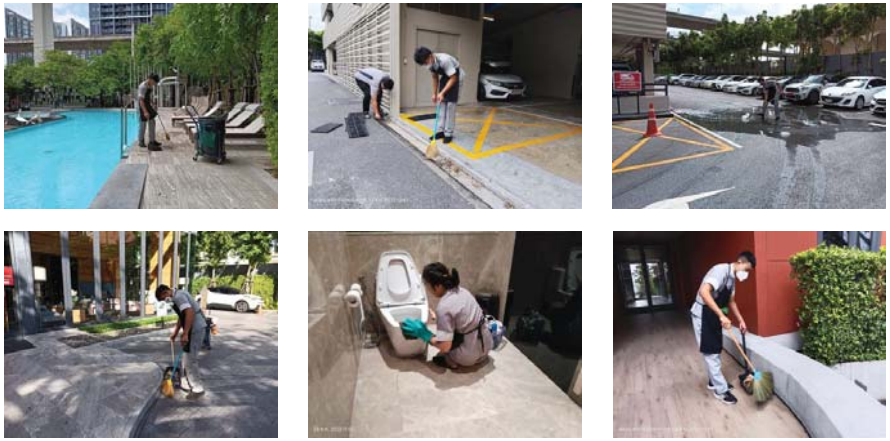

การทำความสะอาดพื้นที่ส่วนกลาง

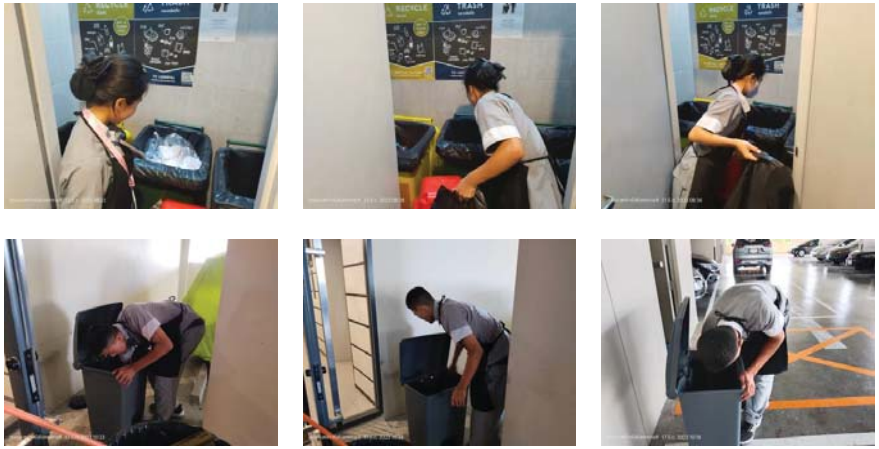

การเก็บขนมูลฝอยในโครงการ

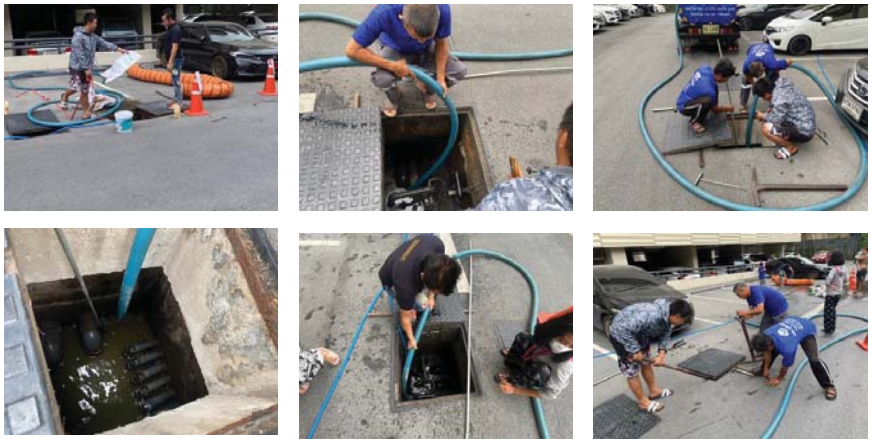

การสูบตะกอนจากระบบบำบัดน้ำเสีย

การขุด/ลอกบ่อหน่วงน้ำ และการระบายน้ำ

การเก็บขนมูลฝอยจากสำนักงานเขต

การดูแลพื้นที่สีเขียว

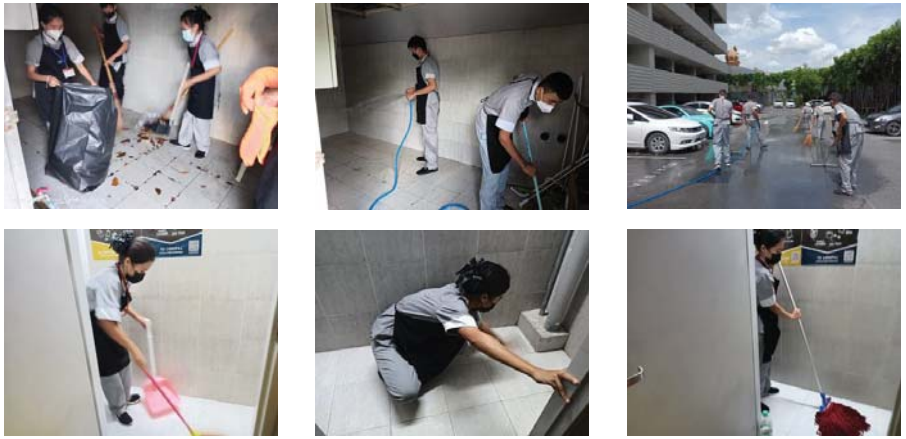

การล้างทำความสะอาดห้องพักมูลฝอย

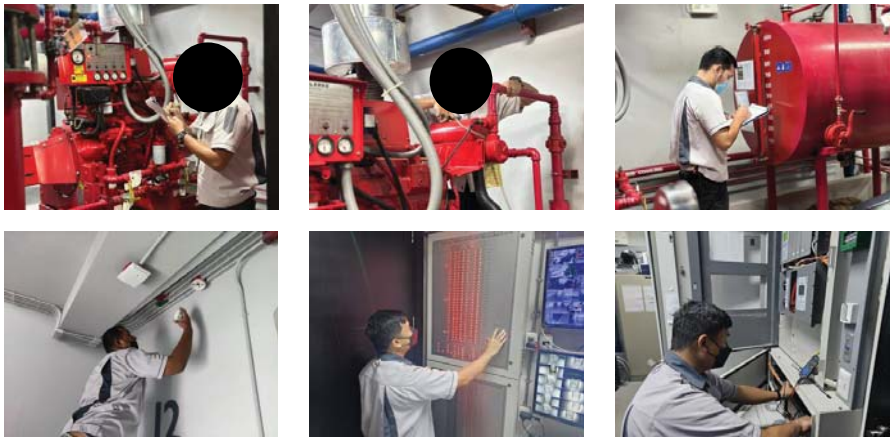

การตรวจสอบระบบป้องกัน และแจ้งเตือนอัคคีภัยในโครงการ

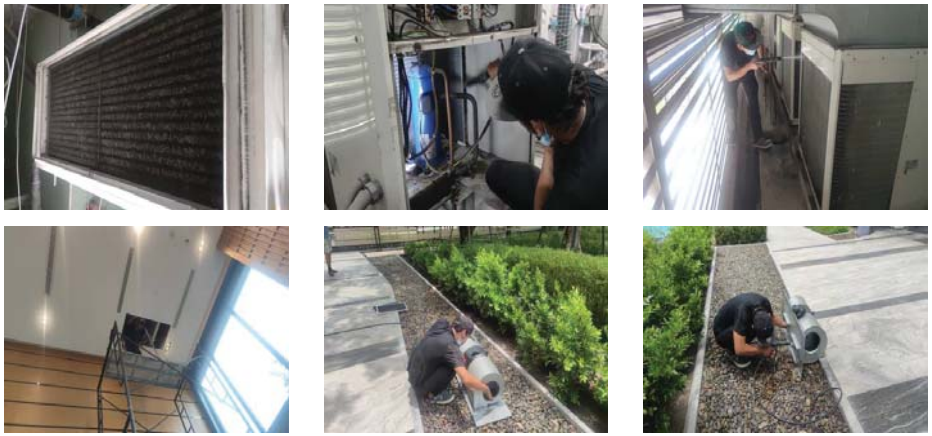

การล้างทำความสะอาดเครื่องปรับอากาศ

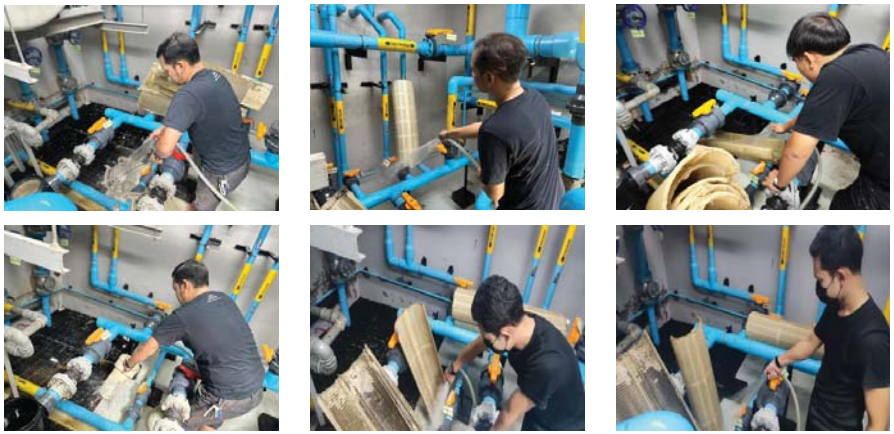

การทำความสะอาดสระว่ายน้ำ

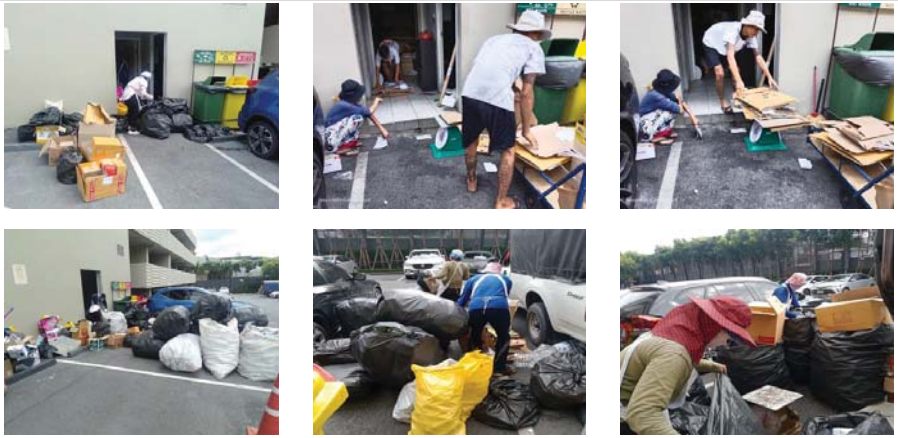

การขายของเก่าของโครงการ

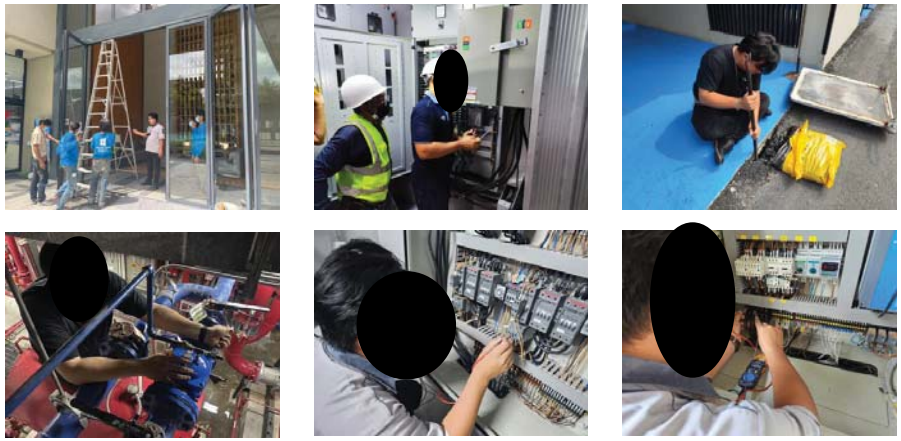

การซ่อมแซม/บำรุงรักษาส่วนต่างๆภายในโครงการ

น.3/100